

# VitrA

2021  
Novelties  
Yenilikler





VitrA enriches its systems approach and material libraries with the novelties to create long-lasting and inspiring spaces.

VitrA sistem ve malzeme kütüphanesine eklediği yenilikleriyle kalıcı ve etkileyici mekanlar yaratmaya imkan veriyor.

VitrA presents its colour-form-texture matrix systems and rich variety of nature inspired material libraries for mix & match options in contemporary spaces.

VitrA 2021 novelties extends CementMix system with a new surface option; CementMix Meso and enriches ColorCode system with a new natural stone texture; Urban Travertino. Inspired by classical marbles for contemporary spaces MarmoMix system is introduced as the newest member of VitrA systems.

VitrA PRO Nature library is enriched with new stone textures; Marmostone and Boscostone collections, and with new concrete texture; Cementine collection.

VitrA's Residence novelties include art inspired Atelier 01 collection with distinctive geometric forms, SET6.0 collection which reinterprets concrete texture and Marble Cut Mix with a new curation of VitrA's selected marble surfaces.

VitrA's pool tile solutions are getting richer with the addition of natural looking Cardostone Pool and Aquamarine collections.

VitrA, modern mekân tasarımları için renk-form-doku matrislerine dayalı detaylı düşünülmüş ürün sistemlerini ve ilhamını doğadan alan zengin malzeme kütüphanesini kullanıcılara sunuyor.

VitrA'nın 2021 karo yeniliklerinde; CementMix sistemine yeni bir yüzey seçeneği olarak CementMix Meso ve ColorCode sistemine de yeni bir doğal taş yüzeyi olarak Urban Travertino ekleniyor. Çağdaş mekanlar için klasik mermerlerden ilham alan MarmoMix sistemi de VitrA sistem dünyasında yerini alıyor.

VitrA PRO Nature kütüphanesine taş dokulu yüzey olarak Marmostone ve Boscostone, beton dokulu yüzey olarak ise Cementine koleksiyonları ekleniyor.

VitrA'nın Residence yenilikleri arasında, farklı geometrik formlarıyla ilhamını sanattan alan Atelier 01, beton dokuyu yeniden yorumlayan SET6.0 ve VitrA'nın seçilmiş mermer yüzeylerinden seçkilerle Marble Cut Mix koleksiyonları yer alıyor.

VitrA'nın havuz karo çözümleri, doğal görünümlü Cardostone Pool ve Aquamarine koleksiyonlarının eklenmesiyle daha da zenginleşiyor.



MarmoMix Rosso Alicante / Rosso Alicante, 7.5x60, 15x60, 30x60  
Marmori Carrara white / Carrara beyaz, 7.5x60, 15x60, 30x60  
VitrA Origin Patterned black oak, counter with drawer / Hareli siyah meşe, çekmeceli tezgah, 120 cm  
VitrA Water Jewels Black-White Bowl / Siyah-Beyaz, çanak lavabo, 40 cm  
VitrA Deluxe Circular illuminated mirror/ Aydınlatmalı ayna, 110 cm

## Novelties overview Yeniliklere genel bakış

### System novelties Sistem yenilikleri

MarmoMix	8
CementMix	26
CementMix Meso	32
ColorCode	38
Urban Travertino	44

### Material library novelties Malzeme kütüphanesi yenilikleri

Stone / Taş	
Marmostone	52
Boscostone	60
Concrete / Beton	
Cementine	68

### Residence novelties Residence yenilikleri

Atelier or	80
SET6.o	90
Marble Cut Mix	100

### Pool novelties Havuz yenilikleri

Cardostone Pool	110
Aquamarine	122

## **System novelties** **Sistem yenilikleri**

**MarmoMix**

**CementMix**  
CementMix Meso

**ColorCode**  
Urban Travertino

VitrA continues to provide systems that allow users to reflect their unique design style in a modern way through carefully selected textures and colours that encourage creativity.

VitrA, çeşitli doku ve özenle seçilmiş renklerin birlikte güvenle kullanılabileceği ve kullanıcılara kişiselleştirme olanağı sağlayan yeni tasarım yaklaşımı ile yüzeyleri hareketlendiren sistemler sunmaya devam ediyor.



MarmoMix Bardiglio grey / Bardiglio gri, 60x60  
mode Amber yellow / Amber sarı, 7,5x30  
CementMix Micro Light grey / Açık gri, 60x60  
VitrA Voyage Countertop washbasin / Tezgah üstü lavabo, 70 cm  
VitrA Deluxe Circular illuminated mirror/ Aydınlatmalı ayna, 110 cm  
VitrA Voyage White, wall-hung WC pan / Beyaz, asma klozet  
VitrA Origin White control panel / Beyaz kumanda paneli

Tile system inspired by classical marbles  
for contemporary spaces

Çağdaş mekanlar için klasik mermerlerden  
ilham alan karo sistemi

Premium marbles that form the cornerstones of architectural design is offered in Vitra's innovative MarmoMix system with countless laying options to the world of interior designers and architects.

The marbles that inspire MarmoMix textures have been used in many architectural structures throughout the history as a strong design element on their own and also in combination with one another to create harmony. These marbles which kept their popularity for ages are now re-interpreted in MarmoMix system for strong, flexible and creative offerings to contemporary designs. MarmoMix system, with its compatibility with other Vitra systems and with its different size offerings, provides users flexibility in design.

Mimarının güçlü yapı taşlarından olan prestijli mermerler Vitra'nın yenilikçi MarmoMix sisteminde sayısız döşeme imkânıyla tasarım ve mimari dünyasına sunuluyor.

MarmoMix dokularına ilham olan mermerler, tarih boyunca farklı mimari yapılarda kendi başlarına güçlü birer tasarım ögesi oluşturmalarının yanı sıra, birlikte uyum içerisinde de kullanılmıştır. Gözdeliğini çağlardır koruyan bu mermerler, kullanıcılara güçlü, esnek ve yaratıcı seçenekler sunmak amacıyla çağdaş mekân tasarımları için MarmoMix sisteminde yeniden yorumlanıyor. Diğer Vitra sistemleri ile uyumlu şekilde kullanılabilme özelliği ve farklı kesme ebatları sayesinde MarmoMix sistemi kullanıcılara tasarım esnekliği sağlıyor.

# MarmoMix

Tile system inspired by classical marbles for contemporary spaces  
Çağdaş mekanlar için klasik mermerlerden ilham alan karo sistemi

Carrara white / Carrara beyaz



St. Laurent fume / St. Laurent füme



Rosso Alicante / Rosso Alicante

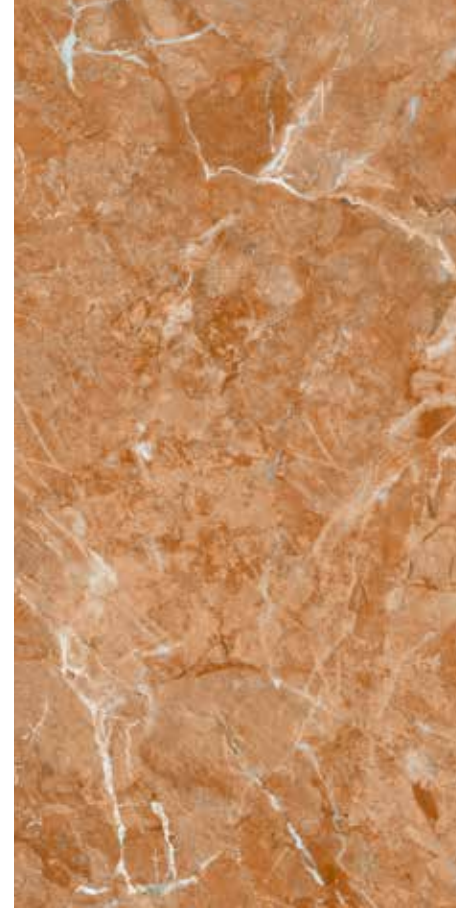

Bardiglio grey / Bardiglio gri



Please refer to MarmoMix system catalogue for detailed information.  
Detaylı bilgi için MarmoMix sistem kataloğuna bakabilirsiniz.



# MarmoMix

## Timelessness of classic white marble Zamana meydan okuyan klasik beyaz mermer

Named after the city that it is extracted from, Carrara marble has given life to many architectural masterpieces such as the symbol of Ancient Rome, Pantheon and the famous Marble Arch of London. A go-to texture in contemporary architecture, Carrara white is presented in MarmoMix for timeless space designs.

Adını İtalya'daki çıkarıldığı şehirden alan beyaz renkli Carrara mermeri, antik Roma'nın simgesi Pantheon'dan Londra'daki Marble Arch'a mimari tarihinin en göz alıcı eserlerine hayat verdi. MarmoMix'de ise güncel mimari tasarımların vazgeçilmezi olan Carrara, beyaz zamana meydan okuyan mekanlar için sunuluyor.



Marmori Carrara white / Carrara beyaz, 30x60  
mode Moss tatami cut / Yosun tatami kesim, 2,5x15  
VitrA 4Life Cocoon oval duo soft bathtub / Küvet, 160x80 cm  
VitrA Origin Black, matt, built-in shower set / Siyah, mat, ankastre duş seti

# MarmoMix

## A noble spirit for prestigious designs Prestijli tasarımlarda asil bir ruh

France's prominent St. Laurent marble has reflected its rich character to the designs of many prestigious spaces. MarmoMix St. Laurent fume presents an option for sophisticated space designs with its warm toned vein structure.

Fransa'dan çıkarılan seçkin St. Laurent mermeri yüzyıllardır prestijli mekanlara zengin karakterini yansıttı. MarmoMix St. Laurent fume, sıcak tonlu damarlı yüzeyiyle sofistike atmosferler için bir seçenek sunuyor.

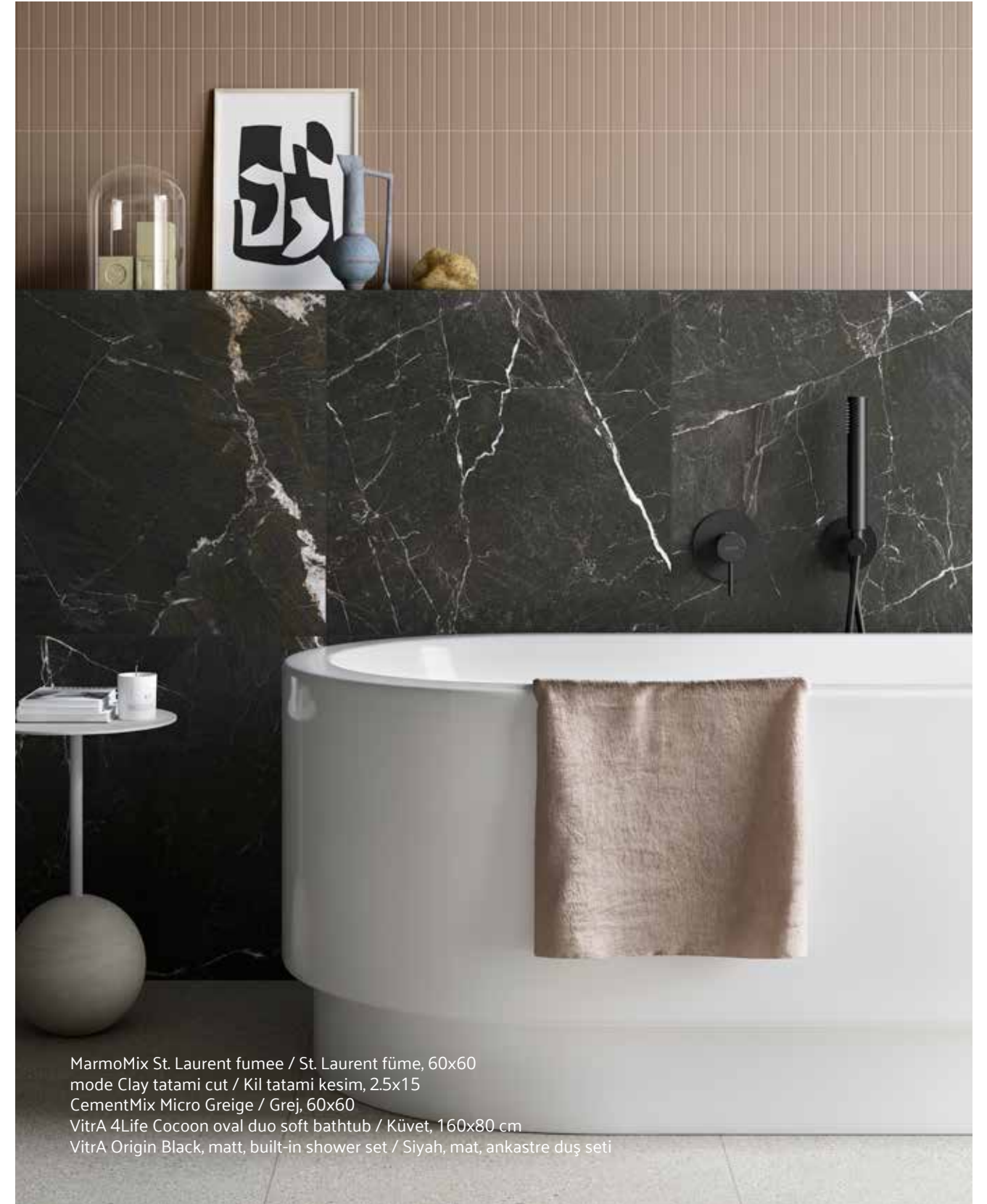

MarmoMix St. Laurent fume / St. Laurent fume, 60x60  
mode Clay tatami cut / Kil tatami kesim, 2,5x15  
CementMix Micro Greige / Grej, 60x60  
VitrA 4Life Cocoon oval duo soft bathtub / Küvet, 160x80 cm  
VitrA Origin Black, matt, built-in shower set / Siyah, mat, ankastre duş seti

# MarmoMix

## A warm breeze of nature Doğadan gelen sıcak bir esinti

Extracted from Spain and distinguished with its terra base colour and light coloured veins, Rosso Alicante marble has been the first choice in many structures from the ancient ages to present time. MarmoMix Rosso Alicante reflects the warmth of Mediterranean colours for glamorous living areas.

İspanya'dan çıkarılan ve terra rengiyle ayrılan Rosso Alicante mermeri, açık renk damarlı yapısıyla antik çağlardan bugüne mimarların şehrli yapılarıdaki ilk tercihlerinden biri oldu. MarmoMix Rosso Alicante, Akdeniz renklerinin sıcaklığını göz alıcı yaşam alanlarına yansıtıyor.



MarmoMix Rosso Alicante / Rosso Alicante, 60x60  
mode Stone tatami cut / Taş tatami kesim, 2,5x15  
CementMix Micro Light grey / Açık gri, 60x60  
VitrA 4Life Cocoon oval duo soft bathtub / Küvet, 160x80 cm  
VitrA Origin Black, matt, built-in shower set / Siyah, mat, ankastre duş seti

# MarmoMix

## Impressive character of cloudy grey Bulutsu grinin çarpıcı karakteri

Extracted from Italy's Apuan Alps, Bardiglio marble with its distinct cloudy silver grey colour has distinguished itself as the most favoured flooring for prominent buildings throughout each period. MarmoMix Bardiglio grey presents an ideal option for modern and urban spaces.

İtalya'nın Apuan Alpleri'nden çıkarılan ve bulutsu gümüş gri rengiyle ayrışan Bardiglio mermeri, özellikle seçkin yapıların zemin kaplamaları için her dönem en gözde malzemeler arasında yer aldı. MarmoMix Bardiglio gri, modern şehirli mekânlar için ideal bir seçenek oluşturuyor.



MarmoMix Bardiglio grey / Bardiglio gri, 7,5x60, 15x60, 30x60  
mode Terra tatami cut / Terra tatami kesim, 2,5x15  
VitrA 4Life Cocoon oval duo soft bathtub / Kuvet, 160x80 cm  
VitrA Origin Black, matt, built-in shower set / Siyah, mat, ankastre duş seti

# MarmoMix

**Body type / Bünye tipi**  
Glazed porcelain / Sırlı porselen

**Surface alternatives / Yüzey alternatifleri**  
R10A  
FLPR

**Base tile sizes / Fon ebatları**  
60x120 cm (R 597x1197 mm)  
60x60 cm (R 597x597 mm)  
30x60 cm (R 297x597 mm)

**Decor sizes / Dekor ebatları**  
30x30 cm Cut decor / Kesme dekor  
15x60 cm Cut decor / Kesme dekor  
7,5x60 cm Cut decor / Kesme dekor

**Basic tile colours / Fon renkleri**  
Carrara white / Carrara beyaz  
St. Laurent fume / St. Laurent füme  
Rosso Alicante / Rosso Alicante  
Bardiglio grey / Bardiglio gri

**Usage areas / Kullanım alanları**  
Residential / Konut  
Commercial / Ticari alan

**Tiling areas / Döşeme alanları**  
Floor / Yer  
Wall / Duvar

**Frost resistance / Dona dayanım**  
Available / Var

**Shade variation / Desen farklılaşması**  
V3

**Printing technology / Baskı teknolojisi**  
ReaLook

**Product standard / Ürün standardı**  
EN14411 Group Bla

**Footnotes / Notlar**

**H** Each tile has different shades of the colour and slightly different designs to give real natural stone, marble, wood or cement impression.  
Her karo, gerçek doğal taş, mermer, ahşap veya çimento izlenimi vermek için farklı renk ve tasarıma sahiptir.

**R** The edges are rectified.  
Kenarlar rektifiyelidir.



Sizes Ebatlar	Thickness Kalınlık	Pieces in box Kutu içi adet	Box m <sup>2</sup> Kutu m <sup>2</sup>	Box kg Kutu kg	Units in pallet Palet içi kutu adedi	Pallet m <sup>2</sup> Palet m <sup>2</sup>	Pallet kg Palet kg
60x120 Rectified / Rektifiyeli	9	2	1,44	30,2	32	46,1	1005
60x60 Rectified / Rektifiyeli	9	4	1,44	26,5	30	43,2	835
30x60 Rectified / Rektifiyeli	9	6	1,08	20,3	40	43,2	820
30x30 Cut decor / Kesme dekor	9	11	1,08	18,03	48	51,84	870
15x60 Cut decor / Kesme dekor	9	11	1	19,24	48	48	950
7,5x60 Cut decor / Kesme dekor	9	6	0,27	5,2	96	25,92	525

MarmoMix Body type / Bünye tipi: Bla / Bla Colorbody porcelain / Colorbody porselen Glazed porcelain / Sırlı porselen			Water absorption Su emme	Breaking strength Kırılma dayanımı	Bending strength Eğilme dayanımı	Resistance to deep abrasion Derin aşınma	MOHs	Pendulum dry TRL (55) Pendulum kuru TRL (55)	Pendulum wet TRL (55) Pendulum ıslak TRL (55)	Pendulum dry 4S (96) Pendulum kuru 4S (96)	Pendulum wet 4S (96) Pendulum ıslak 4S (96)	DCOF
Edge finishing Kenar bitiş	Surface Yüzey	Size Ebat	EN ISO 10545-3	EN ISO 10545-4	EN ISO 10545-4	EN ISO 10545-6	MOHs	BS 7976-2	BS 7976-2	BS 7976-2	BS 7976-2	ANSI A137.1 Section 9.6.1
Rectified / Rektifiyeli	R10A	60x120	Avg. Ev ≤ 0,5 %	> 1300 N	> 35 N/mm <sup>2</sup>	< 175 mm <sup>3</sup>	8'-9	NPD	NPD	PTV Dry≥36	25≤PTV Wets 36	≥0,42
Rectified / Rektifiyeli	FLPR	60x120	Avg. Ev ≤ 0,5 %	> 1300 N	> 35 N/mm <sup>2</sup>	Not Applicable	3'-4	NPD	NPD	PTV Dry≥36	25≤PTV Wets 36	NPD
Rectified / Rektifiyeli	R10A	60x60	Avg. Ev ≤ 0,5 %	> 1300 N	> 35 N/mm <sup>2</sup>	< 175 mm <sup>3</sup>	8'-9	NPD	NPD	PTV Dry≥36	25≤PTV Wets 36	≥0,42
Rectified / Rektifiyeli	R10A	30x60	Avg. Ev ≤ 0,5 %	> 1300 N	> 35 N/mm <sup>2</sup>	< 175 mm <sup>3</sup>	8'-9	NPD	NPD	PTV Dry≥36	25≤PTV Wets 36	≥0,42
Rectified / Rektifiyeli	R10A	30x30	Avg. Ev ≤ 0,5 %	> 1300 N	> 35 N/mm <sup>2</sup>	< 175 mm <sup>3</sup>	8'-9	NPD	NPD	PTV Dry≥36	25≤PTV Wets 36	≥0,42
Rectified / Rektifiyeli	R10A	7,5x60	Avg. Ev ≤ 0,5 %	> 1300 N	> 35 N/mm <sup>2</sup>	< 175 mm <sup>3</sup>	8'-9	NPD	NPD	PTV Dry≥36	25≤PTV Wets 36	≥0,42
Rectified / Rektifiyeli	R10A	15x60	Avg. Ev ≤ 0,5 %	> 1300 N	> 35 N/mm <sup>2</sup>	< 175 mm <sup>3</sup>	8'-9	NPD	NPD	PTV Dry≥36	25≤PTV Wets 36	≥0,42

MarmoMix St. Laurent fume / St. Laurent füme, 7,5x60, 15x60, 30x60  
VitrA Origin Patterned black oak, counter with drawer / Hareli siyah meşe, çekmeceli tezgah, 120 cm  
VitrA Water Jewels Black-White Bowl / Siyah-Beyaz, çanak lavabo, 40 cm  
VitrA Deluxe Circular illuminated mirror/ Aydınlatmalı ayna, 110 cm

# MarmoMix

Porcelain tiles / Porselen karolar



60x120 - 24"x48"  
Carrara white / Carrara beyaz  
K947870R0001VTST R10A 9mm 7Rec  
K947023FLPR1VTST FLPR 9mm 7Rec



60x120 - 24"x48"  
St. Laurent fume / St. Laurent füme  
K950636R0001VTST R10A 9mm 7Rec  
K950640FLPR1VTST FLPR 9mm 7Rec



60x120 - 24"x48"  
Rosso Alicante / Rosso Alicante  
K950634R0001VTST R10A 9mm 7Rec  
K950638FLPR1VTST FLPR 9mm 7Rec



60x120 - 24"x48"  
Bardiglio grey / Bardiglio gri  
K950633R0001VTST R10A 9mm 7Rec  
K950637FLPR1VTST FLPR 9mm 7Rec

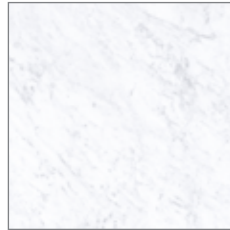

60x60 - 24"x24"  
Carrara white / Carrara beyaz  
K946537R0001VTEO R10A 7Rec

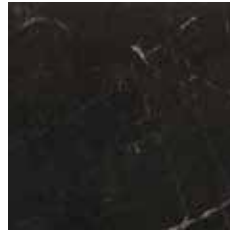

60x60 - 24"x24"  
St. Laurent fume / St. Laurent füme  
K950686R0001VTEO R10A 7Rec



60x60 - 24"x24"  
Rosso Alicante / Rosso Alicante  
K950684R0001VTEO R10A 7Rec



60x60 - 24"x24"  
Bardiglio grey / Bardiglio gri  
K950683R0001VTEO R10A 7Rec

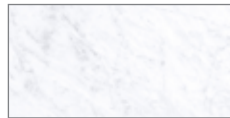

30x60 - 12"x24"  
Carrara white / Carrara beyaz  
K950696R0001VTEO R10A 7Rec



30x60 - 12"x24"  
St. Laurent fume / St. Laurent füme  
K950659R0001VTEO R10A 7Rec



30x60 - 12"x24"  
Rosso Alicante / Rosso Alicante  
K950657R0001VTEO R10A 7Rec



30x60 - 12"x24"  
Bardiglio grey / Bardiglio gri  
K950656R0001VTEO R10A 7Rec

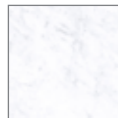

30x30 - 12"x12"  
Cut decor / Kesme dekor  
Carrara white / Carrara beyaz  
K950699R0001VTEO R10A 7Rec

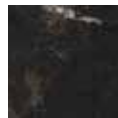

30x30 - 12"x12"  
Cut decor / Kesme dekor  
St. Laurent fume / St. Laurent füme  
K950672R0001VTEO R10A 7Rec



30x30 - 12"x12"  
Cut decor / Kesme dekor  
Rosso Alicante / Rosso Alicante  
K950670R0001VTEO R10A 7Rec



30x30 - 12"x12"  
Cut decor / Kesme dekor  
Bardiglio grey / Bardiglio gri  
K950662R0001VTEO R10A 7Rec

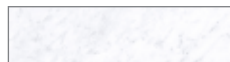

15x60 - 6"x24"  
Cut decor / Kesme dekor  
Carrara white / Carrara beyaz  
K950697R0001VTEO R10A 7Rec



15x60 - 6"x24"  
Cut decor / Kesme dekor  
St. Laurent fume / St. Laurent füme  
K950666R0001VTEO R10A 7Rec



15x60 - 6"x24"  
Cut decor / Kesme dekor  
Rosso Alicante / Rosso Alicante  
K950661R0001VTEO R10A 7Rec



15x60 - 6"x24"  
Cut decor / Kesme dekor  
Bardiglio grey / Bardiglio gri  
K950660R0001VTEO R10A 7Rec

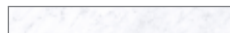

7,5x60 - 3"x24"  
Cut decor / Kesme dekor  
Carrara white / Carrara beyaz  
K950698R0001VTEO R10A 7Rec



7,5x60 - 3"x24"  
Cut decor / Kesme dekor  
St. Laurent fume / St. Laurent füme  
K950664R0001VTEO R10A 7Rec



7,5x60 - 3"x24"  
Cut decor / Kesme dekor  
Rosso Alicante / Rosso Alicante  
K950668R0001VTEO R10A 7Rec



7,5x60 - 3"x24"  
Cut decor / Kesme dekor  
Bardiglio grey / Bardiglio gri  
K950667R0001VTEO R10A 7Rec

# CementMix



CementMix Micro Light greige / Açık grej, 60x60  
CementMix Meso Light greige / Açık grej, 60x60  
CementMix Flake Dark greige / Koyu grej, 60x60  
CementMix Meso Dark greige / Koyu grej, 30x60  
CementMix Flake Light greige / Açık grej, 60x60  
mode Terra tatami cut / Terra tatami kesim, 2,5x15

CementMix - an integrated cement  
inspired system

CementMix - betondan esinlenen  
sistemsel bir yaklaşım

VitrA creates a tile system based upon cement as one of the fundamental elements of modern urban architecture.

Inspired by warm minimalism trend CementMix softens the traditional brutalist look of cement with variety of earthy warm hues.

Through its systematic approach, it offers harmonised colour tones and calm texture options for users. In addition to its calm relief appearance, it re-interprets terrazzo appearance from the past to the present by using modern geometric speckles, natural stone and marble chips patterns.

VitrA, modern şehir mimarisinin temel unsurlarından beton üstüne kurulu bir karo sistemi oluşturuyor.

Sıcak minimalizm trendinden ilham alan CementMix, modern toprak renkleri kullanarak betonun geleneksel soğuk gri rengini kırıyor ve yeni renk paletiyle ona sofistike bir görünüm kazandırıyor.

Sistemsel yaklaşım ile kullanıcılara birbiriyle uyumlu renk tonları ve sakin doku seçenekleri sunuyor. Rölyefli sakin görünüme ek olarak, geçmişten günümüze gelen terrazzo görünümünü, modern geometrik şekiller, çakıl taşı ve mermer parçaları kullanarak yeniden yorumluyor.



## Warm colour group / Sıcak renk grubu

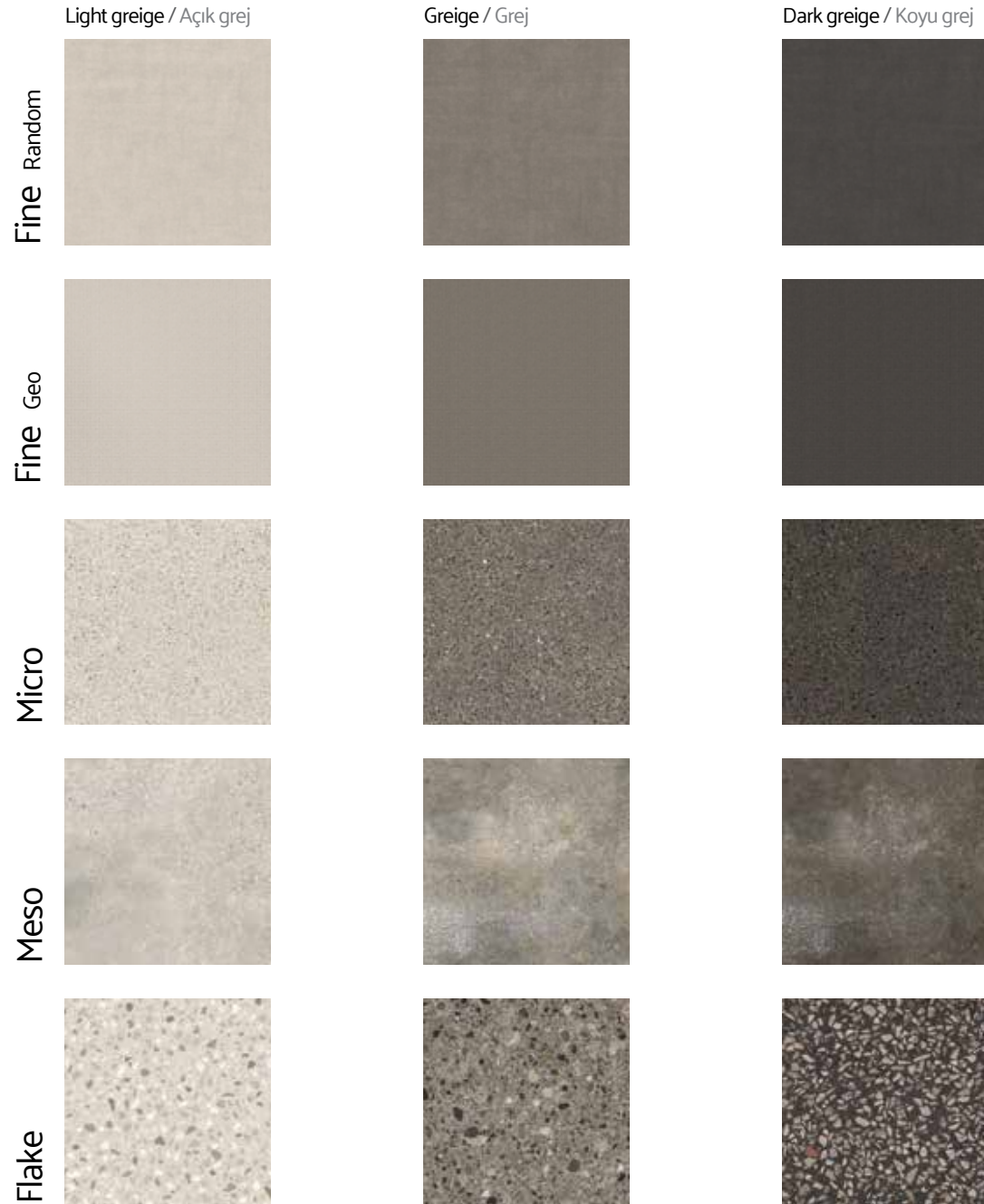

## Cold colour group / Soğuk renk grubu



Please refer to CementMix system catalogue for detailed information.  
Detaylı bilgi için CementMix sistem kataloğuna bakabilirsiniz.

# CementMix Meso

## Natural harmony of stone and concrete Taş ve betonun doğal uyumu

CementMix Meso represents a transition between micro dotted cement look and terrazzo look. The series adds a new layer to CementMix system though the effect achieved by sprinkling of medium sized pebble pieces onto a cement surface. CementMix Meso, offered both in warm and cold colour tones, is designed in consideration with other CementMix layers and with VitrA's other systems for compatibility.

CementMix Meso, mikro taş ile terrazzo beton dokusu arasında geçişi temsil ediyor. Beton yüzeyine gelişigüzel serpiştirilmiş ufak taşların görünümüne sahip CementMix Meso, CementMix sistemine yeni bir katman ekliyor. CementMix Meso sıcak ve soğuk renk alternatifleri ile hem diğer CementMix yüzeyleriyle hem de VitrA'nın diğer yenilikçi sistemleri ile beraber uyumlu olarak kullanılabilir şekilde tasarlanmıştır.



CementMix Meso Dark grey / Koyu gri, 80x80  
CementMix Flake Dark grey / Koyu gri, 80x80

# CementMix Meso

**Body type / Bünye tipi**  
Colorbody porcelain / Colorbody porselen

**Surface alternatives / Yüzey alternatifleri**  
R10B

**Base tile sizes / Fon ebatları**  
80x80 cm (R 797x797 mm)  
60x60 cm (R 597x597 mm)  
30x60 cm (R 297x597 mm)

**Basic tile colours / Fon renkleri**  
Light greige / Açık grej  
Greige / Grej  
Dark greige / Koyu grej  
Light grey / Açık gri  
Grey / Gri  
Dark grey / Koyu gri

**Usage areas / Kullanım alanları**  
Residential / Konut  
Commercial / Ticari alan

**Tiling areas / Döşeme alanları**  
Floor / Yer  
Wall / Duvar

**Frost resistance / Dona dayanım**  
Available / Var

**Shade variation / Desen farklılaşması**  
V3

**Printing technology / Baskı teknolojisi**  
ReaLook

**Product standard / Ürün standardı**  
EN14411 Group Bla

**Footnotes / Notlar**

**F** Suitable for both wall and floor.  
Duvar ve yer için uygundur.

**H** Each tile has different shades of the colour and slightly different designs to give real natural stone, marble, wood or cement impression.  
Her karo, gerçek doğal taş, mermer, ahşap veya çimento izlenimi vermek için farklı renk ve tasarıma sahiptir.

**R** The edges are rectified.  
Kenarlar rektifiyelidir.



Porcelain  
Porselen



Floor tile  
Yer karosu



Wall tile  
Duvar karosu



Residential  
Konut



Commercial  
Ticari alan



Frost resistance  
Dona dayanım



Shade variation  
Desen farklılaşması



Matt  
Mat



Rectified  
Rektifiyeli



Novelty  
Yeni



Sizes Ebatlar	Thickness Kalınlık	Pieces in box Kutu içi adet	Box m <sup>2</sup> Kutu m <sup>2</sup>	Box kg Kutu kg	Units in pallet Palet içi kutu adedi	Pallet m <sup>2</sup> Palet m <sup>2</sup>	Pallet kg Palet kg
80x80 Rectified / Rektifiyeli	9	2	1,28	24,5	44	56,32	1103
60x60 Rectified / Rektifiyeli	9	4	1,44	26,5	30	43,2	835
30x60 Rectified / Rektifiyeli	9	6	1,08	20,3	40	43,2	820

Cementmix Meso Body type / Bünye tipi: Bla / Bla Colorbody porcelain / Colorbody porselen			Water absorption Su emme	Breaking strength Kırılma dayanımı	Bending strenght Eğilme dayanımı	Resistance to deep abrasion Derin aşınma	MOHs	Pendulum dry TRL (55) Pendulum kuru TRL (55)	Pendulum wet TRL (55) Pendulum ıslak TRL (55)	Pendulum dry 4S (96) Pendulum kuru 4S (96)	Pendulum wet 4S (96) Pendulum ıslak 4S (96)	DCOF
Edge finishing Kenar bitiş	Surface Yüzey	Size Ebat	EN ISO 10545-3	EN ISO 10545-4	EN ISO 10545-4	EN ISO 10545-6	MOHs	BS 7976-2	BS 7976-2	BS 7976-2	BS 7976-2	ANSI A137.1 Section 9.6.1
Rectified / Rektifiyeli	R10B	80x80	Avg. Ev ≤ 0,5 %	>1300 N	>35 N/mm <sup>2</sup>	< 175 mm <sup>2</sup>	8'-9	PTV Dry≥36	25sPTV Wets 36	PTV Dry≥36	PTV Wet≥36	≥0,42
Rectified / Rektifiyeli	R10B	60x60	Avg. Ev ≤ 0,5 %	>1300 N	>35 N/mm <sup>2</sup>	< 175 mm <sup>2</sup>	8'-9	PTV Dry≥36	25sPTV Wets 36	PTV Dry≥36	PTV Wet≥36	≥0,42
Rectified / Rektifiyeli	R10B	30x60	Avg. Ev ≤ 0,5 %	>1300 N	>35 N/mm <sup>2</sup>	< 175 mm <sup>2</sup>	8'-9	PTV Dry≥36	25sPTV Wets 36	PTV Dry≥36	PTV Wet≥36	≥0,42

CementMix Meso Grey / Gri, 60x60

CementMix Fine Grey / Gri, 60x60

VitrA Deluxe Circular illuminated mirror / Aydınlatmalı ayna, 80 cm

VitrA Voyage Countertop washbasin, white / Tezgah üstü lavabo, beyaz, 70 cm

VitrA Voyage Lower unit, flamed grey & natural oak / Alt unite, alevli gri & doğal meşe, 130 cm

# CementMix Meso

Porcelain tiles / Porselen karolar

## Warm / Sıcak



80x80 - 32"x32"  
Light greige / Açık grej  
K950601R0001VTET R10B 9mm 7Rec



80x80 - 32"x32"  
Greige / Grej  
K950602R0001VTET R10B 9mm 7Rec



80x80 - 32"x32"  
Dark greige / Koyu grej  
K950603R0001VTET R10B 9mm 7Rec



60x60 - 24"x24"  
Light greige / Açık grej  
K950101R0001VTE0 R10B 7Rec



60x60 - 24"x24"  
Greige / Grej  
K950102R0001VTE0 R10B 7Rec



60x60 - 24"x24"  
Dark greige / Koyu grej  
K950103R0001VTE0 R10B 7Rec



30x60 - 12"x24"  
Light greige / Açık grej  
K950107R0001VTE0 R10B 7Rec



30x60 - 12"x24"  
Greige / Grej  
K950108R0001VTE0 R10B 7Rec



30x60 - 12"x24"  
Dark greige / Koyu grej  
K950109R0001VTE0 R10B 7Rec

## Cold / Soğuk



80x80 - 32"x32"  
Light grey / Açık gri  
K950598R0001VTET R10B 9mm 7Rec



80x80 - 32"x32"  
Grey / Gri  
K950599R0001VTET R10B 9mm 7Rec



80x80 - 32"x32"  
Dark grey / Koyu gri  
K950600R0001VTET R10B 9mm 7Rec



60x60 - 24"x24"  
Light grey / Açık gri  
K950110R0001VTE0 R10B 7Rec



60x60 - 24"x24"  
Grey / Gri  
K950099R0001VTE0 R10B 7Rec



60x60 - 24"x24"  
Dark grey / Koyu gri  
K950100R0001VTE0 R10B 7Rec



30x60 - 12"x24"  
Light grey / Açık gri  
K950104R0001VTE0 R10B 7Rec



30x60 - 12"x24"  
Grey / Gri  
K950105R0001VTE0 R10B 7Rec



30x60 - 12"x24"  
Dark grey / Koyu gri  
K950106R0001VTE0 R10B 7Rec

## ColorCode



Urban Travertino Light grey / Açık gri, 80x80

Lambri Black / Siyah, 45x90

VitrA Equal Vanity unit with asymmetrical washbasin, wooden cover and towel holder /

VitrA Equal Lavabo ünitesi, ahşap panelli ve asimetrik lavabolu, 100 cm

VitrA Equal Lower unit, patterned black oak / Alt ünite, harelî siyah meşe, 100 cm

Vibrating surfaces with colour

Yüzeyleri harekete geçiren çeşitlilik

As a sophisticated mix of materials and formats, ColorCode empowers architects and designers by offering a dynamic and functional set of design possibilities.

Its charming simplicity derives from monochromatic minimalism enriched by material diversity. Through warm and cold colours, ColorCode mixes and matches the urban character of concrete, the delicacy of wood veins, living spirit of stones one with pebbles and other with linear lines, and the timelessness of ceramics. The brilliance of metal contributes to the approach by creating an accent.

Farklı malzeme ve formatların sofistike karması ColorCode, dinamik ve fonksiyonel tasarım imkanları sunarak mimar ve tasarımcıları güçlendiriyor.

Malzeme çeşitliliğiyle zenginleştirilmiş monokromatik minimalizm, çekici bir sadelik sunuyor. Sıcak ve soğuk renklerle ColorCode, betonun kentsel karakterini, ahşap unsurların zarafetini, çakıllarla ve lineer çizgilerle yaşayan taşların ruhunu ve seramiğin hep yeni kalan güzelliğini benzersiz bir uyumla bir araya getiriyor. Parlak metal de yarattığı vurgu ile yaklaşıma katkı sağlıyor.

## Warm colour group / Sıcak renk grubu

Ceppostone		
Urban Travertino		
Urbancrete		
Scale		
Urbanwood		
Metalcrete		

## Cold colour group / Soğuk renk grubu

Please refer to ColorCode system catalogue for detailed information.  
Detaylı bilgi için ColorCode sistem kataloğuna bakabilirsiniz.

# Urban Travertino

## Urban interpretation of natural aesthetics Doğal estetiğin şehirli yorumu

Urban Travertino porcelain collection combines the strength and durability of porcelain with travertine, a natural stone which is widely-used in architecture and interior design. One of the oldest building materials travertine is re-interpreted by Vitra to find a new life in urban and contemporary spaces. Urban Travertino is developed in align with the Vitra's ColorCode system, which is a sophisticated mix of different materials and formats in cold and warm colour tones. Urban Travertino adds another variety to the system via its linear stone structure.

Urban Travertino porselen koleksiyonu, mimaride ve iç mimaride en çok tercih edilen doğal taş dokularından biri olan traverten, porselenin gücü ve dayanıklılığıyla yüzeylere taşıyor. En eski yapı malzemelerinden biri olan traverten, Vitra'nın Urban Travertino serisi ile çağdaş ve şehirli mekân tasarımları için yeniden yorumlanıyor. Farklı malzeme ve formatların sofistike bir karması olan Vitra ColorCode sistemi ile uyumlu geliştirilen Urban Travertino, sistemin sıcak ve soğuk renklerine lineer yapısıyla bir çeşitlilik daha katıyor.

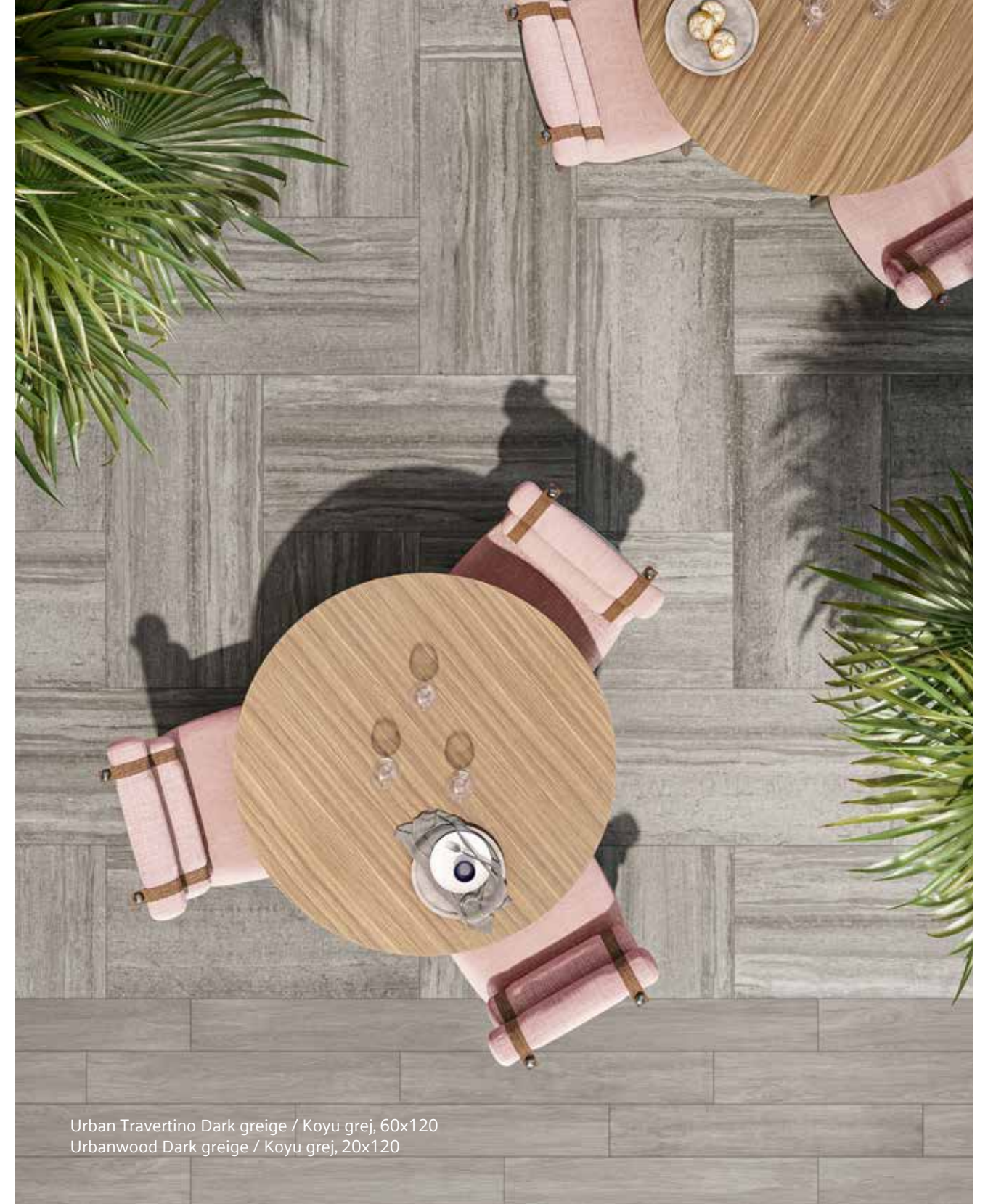

Urban Travertino Dark greige / Koyu grej, 60x120  
Urbanwood Dark greige / Koyu grej, 20x120



# Urban Travertino

**Body type / Bünye tipi**  
Colorbody porcelain / Colorbody porselen

**Surface alternatives / Yüzey alternatifleri**  
R10A

**Base tile sizes / Fon ebatları**  
60x120 cm (R 597x1197 mm)  
80x80 cm (R 797x797 mm)  
60x60 cm (R 597x597 mm)

**Basic tile colours / Fon renkleri**  
Mink / Vizon  
Dark greige / Koyu grej  
Light grey / Açık gri  
Dark grey / Koyu gri

**Usage areas / Kullanım alanları**  
Residential / Konut  
Commercial / Ticari alan

**Tiling areas / Döşeme alanları**  
Floor / Yer  
Wall / Duvar

**Frost resistance / Dona dayanım**  
Available / Var

**Shade variation / Desen farklılaşması**  
V3

**Printing technology / Baskı teknolojisi**  
ReaLook

**Product standard / Ürün standardı**  
EN14411 Group B1a

**Footnotes / Notlar**

**F** Suitable for both wall and floor.  
Duvar ve yer için uygundur.

**H** Each tile has different shades of the colour and slightly different designs to give real natural stone, marble, wood or cement impression.  
Her karo, gerçek doğal taş, mermer, ahşap veya çimento izlenimi vermek için farklı renk ve tasarıma sahiptir.

**R** The edges are rectified.  
Kenarlar rektifiyelidir.



Porcelain  
Porselen



Floor tile  
Yer karosu



Wall tile  
Duvar karosu



Residential  
Konut



Commercial  
Ticari alan



Frost resistance  
Dona dayanım



V3  
Shade variation  
Desen farklılaşması



Matt  
Mat



Rectified  
Rektifiyeli



Novelty  
Yeni



Sizes Ebatlar	Thickness Kalınlık	Pieces in box Kutu içi adet	Box m <sup>2</sup> Kutu m <sup>2</sup>	Box kg Kutu kg	Units in pallet Palet içi kutu adedi	Pallet m <sup>2</sup> Palet m <sup>2</sup>	Pallet kg Palet kg
60x120 Rectified / Rektifiyeli	9	2	1,28	24,5	44	56,32	1103
80x80 Rectified / Rektifiyeli	9	2	1,44	30,2	32	46,1	1005
60x60 Rectified / Rektifiyeli	9	4	1,44	26,5	30	43,2	835

Urban Travertino Body type / Bünye tipi: Bla / Bla Colorbody porcelain / Colorbody porselen			Water absorption Su emme	Breaking strength Kırılma dayanımı	Bending strength Eğilme dayanımı	Resistance to deep abrasion Derin aşınma	MOHs	Pendulum dry TRL (55) Pendulum kuru TRL (55)	Pendulum wet TRL (55) Pendulum ıslak TRL (55)	Pendulum dry 45 (96) Pendulum kuru 45 (96)	Pendulum wet 45 (96) Pendulum ıslak 45 (96)	DCOF
Edge finishing Kenar bitiş	Surface Yüzey	Size Ebat	EN ISO 10545-3	EN ISO 10545-4	EN ISO 10545-4	EN ISO 10545-6	MOHs	BS 7976-2	BS 7976-2	BS 7976-2	BS 7976-2	ANSI A137.1 Section 9.6.1
Rectified / Rektifiyeli	R10A	60x120	Avg. Ev ≤ 0,5 %	>1300 N	>35 N/mm <sup>2</sup>	< 175 mm <sup>2</sup>	8-9	NPD	NPD	PTV Dry≥36	25≤PTV Wets 36	≥0,42
Rectified / Rektifiyeli	R10A	80x80	Avg. Ev ≤ 0,5 %	>1300 N	>35 N/mm <sup>2</sup>	< 175 mm <sup>2</sup>	8-9	NPD	NPD	PTV Dry≥36	25≤PTV Wets 36	≥0,42
Rectified / Rektifiyeli	R10A	60x60	Avg. Ev ≤ 0,5 %	>1300 N	>35 N/mm <sup>2</sup>	< 175 mm <sup>2</sup>	8-9	NPD	NPD	PTV Dry≥36	25≤PTV Wets 36	≥0,42

Urban Travertino Light grey / Açık gri, 60x120  
Urban Travertino Dark grey / Koyu gri, 60x120  
VitrA Origin Built-in shower set, chrome / Ankastré duş seti, krom  
VitrA Origin Shower head set, chrome / Duş başlığı seti, krom

# Urban Travertino

Porcelain tiles / Porselen karolar

## Warm / Sıcak



60x120 - 24"x48"  
Mink / Vizon  
K950631R0001VTST R10A 9mm 7Rec



60x120 - 24"x48"  
Dark greige / Koyu grej  
K950632R0001VTST R10A 9mm 7Rec



80x80 - 32"x32"  
Mink / Vizon  
K950607R0001VTET R10A 9mm 7Rec



80x80 - 32"x32"  
Dark greige / Koyu grej  
K950608R0001VTET R10A 9mm 7Rec



60x60 - 24"x24"  
Mink / Vizon  
K950604R0001VTE0 R10A 7Rec



60x60 - 24"x24"  
Dark greige / Koyu grej  
K950682R0001VTE0 R10A 7Rec

## Cold / Soğuk



60x120 - 24"x48"  
Light grey / Açık gri  
K950629R0001VTST R10A 9mm 7Rec



60x120 - 24"x48"  
Dark grey / Koyu gri  
K950630R0001VTST R10A 9mm 7Rec



80x80 - 32"x32"  
Light grey / Açık gri  
K950605R0001VTET R10A 9mm 7Rec



80x80 - 32"x32"  
Dark grey / Koyu gri  
K950606R0001VTET R10A 9mm 7Rec



60x60 - 24"x24"  
Light grey / Açık gri  
K950609R0001VTE0 R10A 7Rec



60x60 - 24"x24"  
Dark grey / Koyu gri  
K950610R0001VTE0 R10A 7Rec

**Material library novelties**  
**Malzeme kütüphanesi yenilikleri**

**Stone / Taş**

Marmostone

Boscostone

**Concrete / Beton**

Cementine

VitrA, with its novelties, continues to enrich its PRO Nature library which is composed of the 5 main textures used in interior design and architecture; stone, marble, wood, concrete and ceramic.

VitrA mimaride kullanılan doğal taş, mermer, ahşap, beton ve seramik dokularından oluşan PRO Nature kütüphanesini yenilikleriyle zenginleştiriyor.

# Marmostone



Marmostone Cut decor, light grey / Kesme dekor, açık gri, 30x60  
Marmostone Light grey / Açık gri, 60x120

# Marmostone

## Natural stone and marble hybrid Doğal taş ve mermer hibridi

Marmostone porcelain collection leverages the veined structure of marble on a natural stone texture and creates a hybrid surface effect. The collection comes in two different surface options; one in matt with a dominant natural stone character, other in glossy with a marble effect. Inspired by the well-known white veined marble; the Amazing Grey marble of Italy, the collection offers a variety of size and natural colour options both for indoor and outdoor use.

Marmostone porselen koleksiyonu, doğal taş görünümüyle mermerin damarlı yapısını hibrit yüzey dokusunda bir araya getiriyor. Mat ve parlak olmak üzere iki farklı yüzeye sahip olan Marmostone Koleksiyonu'nda mat yüzey ile doğal taş karakteri daha baskın hale gelirken, parlak yüzey ile ise mermer etkisi artıyor. Mermerdeki ilhamını ince beyaz damarlı yapısıyla İtalya'nın meşhur Amazing Gri mermerinden alan, doğal renk tonlarıyla hem iç hem de dış mekân kullanımlarına uygun seçeneklere sahip koleksiyonda; farklı ebat ve renk seçenekleri bulunuyor.

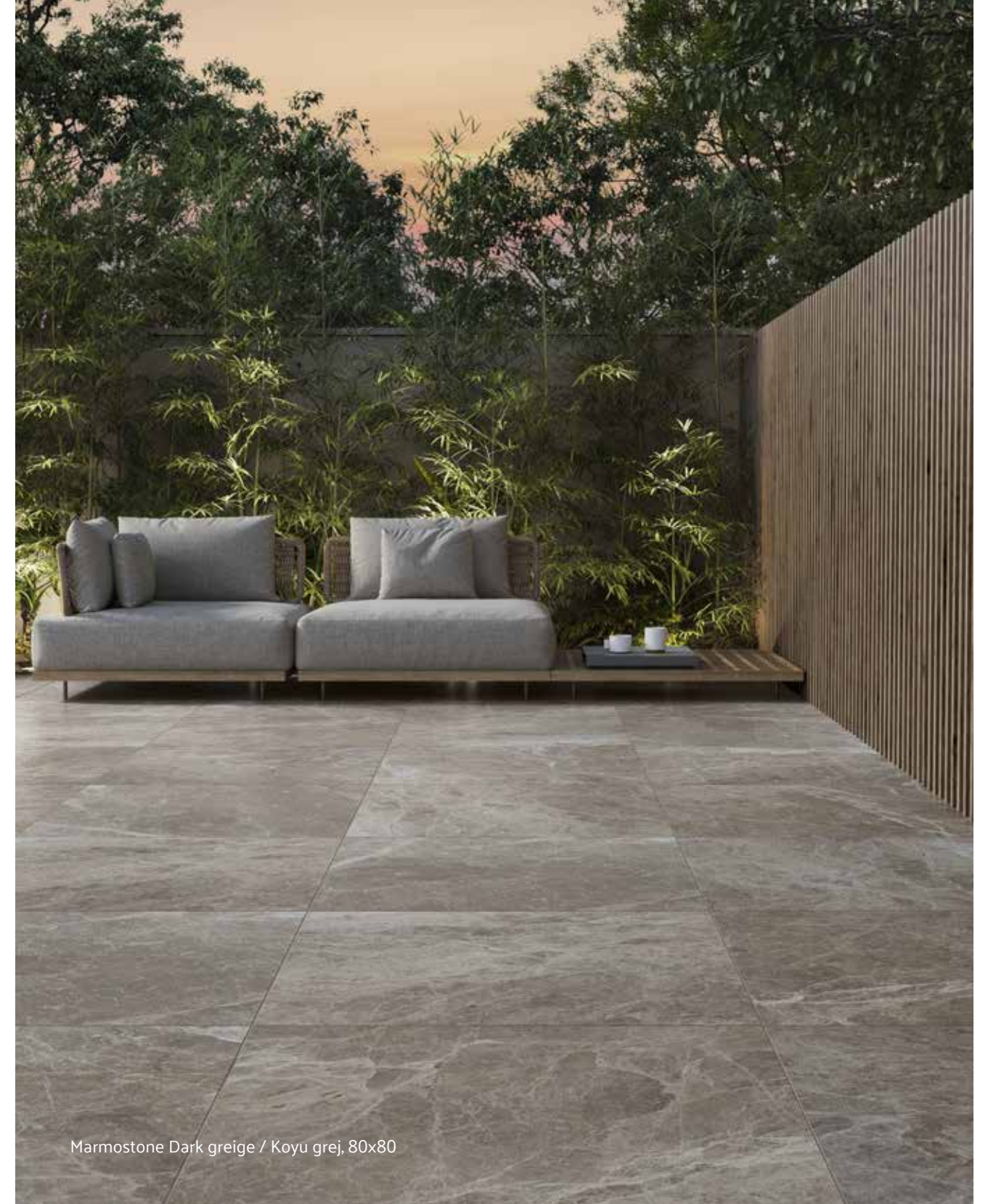

Marmostone Dark greige / Koyu grej, 80x80

# Marmostone

**Body type / Bünye tipi**  
Colorbody porcelain / Colorbody porselen  
Glazed porcelain / Sırlı porselen

**Surface alternatives / Yüzey alternatifleri**  
R10B  
FLPR

**Base tile sizes / Fon ebatları**  
60x120 cm (R 597x1197 mm)  
80x80 cm (R 797x797 mm)  
60x60 cm (R 597x597 mm)

**Decor sizes / Dekor ebatları**  
30x60 cm Cut decor / Kesme dekor  
7,5x7,5 cm Cut decor / Kesme dekor  
10x80 cm Plinth / Süpürgelik  
8,5x60 cm Plinth / Süpürgelik

**Basic tile colours / Fon renkleri**  
Mink / Vizon  
Dark greige / Koyu grej  
Light grey / Açık gri  
Dark grey / Koyu gri

**Usage areas / Kullanım alanları**  
Residential / Konut  
Commercial / Ticari alan

**Tiling areas / Döşeme alanları**  
Floor / Yer  
Wall / Duvar

**Frost resistance / Dona dayanım**  
Available / Var

**Shade variation / Desen farklılaşması**  
V3

**Printing technology / Baskı teknolojisi**  
ReaLook

**Product standard / Ürün standardı**  
EN14411 Group Bla

**Footnotes / Notlar**

**F** Suitable for both wall and floor.  
Duvar ve yer için uygundur.

**H** Each tile has different shades of the colour and slightly different designs to give real natural stone, marble, wood or cement impression.  
Her karo, gerçek doğal taş, mermer, ahşap veya çimento izlenimi vermek için farklı renk ve tasarıma sahiptir.

**R** The edges are rectified.  
Kenarlar rektifiyedir.



Porcelain  
Porselen



Floor tile  
Yer karosu



Wall tile  
Duvar karosu



Residential  
Konut



Commercial  
Ticari alan



Frost resistance  
Dona dayanım



V3  
Shade variation  
Desen farklılaşması



Matt  
Mat



Full  
Lappato



Rectified  
Rektifiyeli



Novelty  
Yeni



Sizes Ebatlar	Thickness Kalınlık	Pieces in box Kutu içi adet	Box m <sup>2</sup> Kutu m <sup>2</sup>	Box kg Kutu kg	Units in pallet Palet içi kutu adedi	Pallet m <sup>2</sup> Palet m <sup>2</sup>	Pallet kg Palet kg
60x120 Rectified / Rektifiyeli	9	2	1,44	30,2	32	46,1	1005
80x80 Rectified / Rektifiyeli	9	2	1,28	24,5	44	56,32	1103
60x60 Rectified / Rektifiyeli	9	4	1,44	26,5	30	43,2	835
30x60 Cut decor / Kesme dekor	9	6	1,08	20,25	144	25,92	520
7,5x7,5 Cut decor / Kesme dekor	9	8	0,72	12,46	78	56,16	971,57
10x80 Plinth / Süpürgelik	9	9	0,72	13,5	40	28,8	550
8,5x60 Plinth / Süpürgelik	9	18	0,92	16,74	48	44,16	739,24

Marmostone Body type / Bünye tipi: Bla / Bla Colorbody porcelain / Colorbody porselen Glazed porcelain / Sırlı porselen			Water absorption Su emme	Breaking strength Kırılma dayanımı	Bending strength Eğilme dayanımı	Resistance to deep abrasion Derin aşınma	MOHs	Pendulum dry TRL (55) Pendulum kuru TRL (55)	Pendulum wet TRL (55) Pendulum ıslak TRL (55)	Pendulum dry 45 (96) Pendulum kuru 45 (96)	Pendulum wet 45 (96) Pendulum ıslak 45 (96)	DCOF
Edge finishing Kenar bitiş	Surface Yüzey	Size Ebat	EN ISO 10545-3	EN ISO 10545-4	EN ISO 10545-4	EN ISO 10545-6	MOHs	BS 7976-2	BS 7976-2	BS 7976-2	BS 7976-2	ANSI A137.1 Section 9.6.1
Rectified / Rektifiyeli	FLPR	60x120	Avg. Ev ≤ 0,5 %	>1300 N	>35 N/mm <sup>2</sup>	N/A	N/A	NPD	NPD	NPD	NPD	NPD
Rectified / Rektifiyeli	R10B	60x120	Avg. Ev ≤ 0,5 %	>1300 N	>35 N/mm <sup>2</sup>	<175 mm <sup>2</sup>	8-9	PTV Dry≥36	25sPTV Wets 36	PTV Dry≥36	PTV Wet≥36	≥0,42
Rectified / Rektifiyeli	R10B	80x80	Avg. Ev ≤ 0,5 %	>1300 N	>35 N/mm <sup>2</sup>	<175 mm <sup>2</sup>	8-9	PTV Dry≥36	25sPTV Wets 36	PTV Dry≥36	PTV Wet≥36	≥0,42
Rectified / Rektifiyeli	R10B	60x60	Avg. Ev ≤ 0,5 %	>1300 N	>35 N/mm <sup>2</sup>	<175 mm <sup>2</sup>	8-9	PTV Dry≥36	25sPTV Wets 36	PTV Dry≥36	PTV Wet≥36	≥0,42
Rectified / Rektifiyeli	R10B	30x60	Avg. Ev ≤ 0,5 %	>1300 N	>35 N/mm <sup>2</sup>	<175 mm <sup>2</sup>	8-9	PTV Dry≥36	25sPTV Wets 36	PTV Dry≥36	PTV Wet≥36	≥0,42
Rectified / Rektifiyeli	R10B	7,5x7,5	Avg. Ev ≤ 0,5 %	>1300 N	>35 N/mm <sup>2</sup>	<175 mm <sup>2</sup>	8-9	PTV Dry≥36	25sPTV Wets 36	PTV Dry≥36	PTV Wet≥36	≥0,42

Marmostone Light grey / Açık gri, 80x80  
Marmostone Dark grey / Koyu gri, 80x80  
Craft Greige / Grej, 20x120

# Marmostone

Porcelain tiles / Porselen karolar

Warm / Sıcak



60x120 - 24"x48"  
Mink / Vizon  
K950615R0001VTST R10B 9mm 7Rec  
K950178FLPR1VTST FLPR 9mm 7Rec



60x120 - 24"x48"  
Dark greige / Koyu grej  
K950616R0001VTST R10B 9mm 7Rec  
K950179FLPR1VTST FLPR 9mm 7Rec



80x80 - 32"x32"  
Mink / Vizon  
K950188R0001VTET R10B 9mm 7Rec

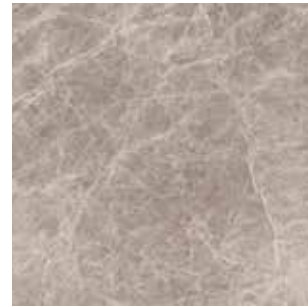

80x80 - 32"x32"  
Dark greige / Koyu grej  
K950189R0001VTET R10B 9mm 7Rec

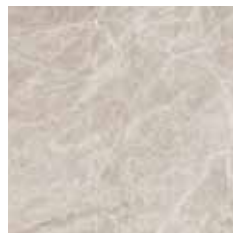

60x60 - 24"x24"  
Mink / Vizon  
K950334R0001VTE0 R10B 7Rec



7,5x7,5 - 3"x3"  
Cut decor / Kesme dekor  
Mink / Vizon  
K9504538R001VTE0 R10B 7Rec

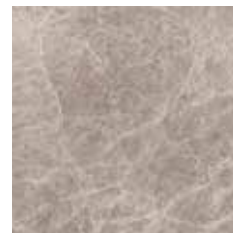

60x60 - 24"x24"  
Dark greige / Koyu grej  
K950335R0001VTE0 R10B 7Rec



7,5x7,5 - 3"x3"  
Cut decor / Kesme dekor  
Dark greige / Koyu grej  
K9504548R001VTE0 R10B 7Rec



30x60 - 12"x24"  
Cut decor / Kesme dekor  
Mink / Vizon  
K9504958R001VTE0  
Matt - glossy mix / Mat - parlak mix



10x80 - 4"x32"  
Plinth / Süpürgelik  
Mink / Vizon  
K950654R0001VTET R10B 9mm 7Rec



8,5x60 - 3 1/2"x24"  
Plinth / Süpürgelik  
Mink / Vizon  
K950352R0001VTE0 7Rec



30x60 - 12"x24"  
Cut decor / Kesme dekor  
Dark greige / Koyu grej  
K9504968R001VTE0  
Matt - glossy mix / Mat - parlak mix



10x80 - 4"x32"  
Plinth / Süpürgelik  
Dark greige / Koyu grej  
K950655R0001VTET R10B 9mm 7Rec



8,5x60 - 3 1/2"x24"  
Plinth / Süpürgelik  
Dark greige / Koyu grej  
K950353R0001VTE0 7Rec

Cold / Soğuk



60x120 - 24"x48"  
Light grey / Açık gri  
K950613R0001VTST R10B 9mm 7Rec  
K950176FLPR1VTST FLPR 9mm 7Rec



60x120 - 24"x48"  
Dark grey / Koyu gri  
K950614R0001VTST R10B 9mm 7Rec  
K950177FLPR1VTST FLPR 9mm 7Rec



80x80 - 32"x32"  
Light grey / Açık gri  
K950186R0001VTET R10B 9mm 7Rec



80x80 - 32"x32"  
Dark grey / Koyu gri  
K950187R0001VTET R10B 9mm 7Rec



60x60 - 24"x24"  
Light grey / Açık gri  
K950332R0001VTE0 R10B 7Rec



7,5x7,5 - 3"x3"  
Cut decor / Kesme dekor  
Light grey / Açık gri  
K9504518R001VTE0 R10B 7Rec



60x60 - 24"x24"  
Dark grey / Koyu gri  
K950333R0001VTE0 R10B 7Rec



7,5x7,5 - 3"x3"  
Cut decor / Kesme dekor  
Dark grey / Koyu gri  
K9504528R001VTE0 R10B 7Rec



30x60 - 12"x24"  
Cut decor / Kesme dekor  
Light grey / Açık gri  
K9504938R001VTE0  
Matt - glossy mix / Mat - parlak mix



10x80 - 4"x32"  
Plinth / Süpürgelik  
Light grey / Açık gri  
K950652R0001VTET R10B 9mm 7Rec



8,5x60 - 3 1/2"x24"  
Plinth / Süpürgelik  
Light grey / Açık gri  
K950350R0001VTE0 7Rec



30x60 - 12"x24"  
Cut decor / Kesme dekor  
Dark grey / Koyu gri  
K9504948R001VTE0  
Matt - glossy mix / Mat - parlak mix



10x80 - 4"x32"  
Plinth / Süpürgelik  
Dark grey / Koyu gri  
K950653R0001VTET R10B 9mm 7Rec



8,5x60 - 3 1/2"x24"  
Plinth / Süpürgelik  
Dark grey / Koyu gri  
K950351R0001VTE0 7Rec

\* 30x60 cut decors come out of the box in 2 different versions with or without profile and with matt & glossy surfaces.  
\* 30x60 ebatlı kesme dekorlar kutudan profilili ve profilisiz 2 farklı versiyonda mat ve parlak yüzeyde karışık çıkmaktadır.

Boscostone



Boscostone Grey / Gri, 60x60  
Boscostone Anthracite / Antrasit, 30x60



# Boscostone

## Stone texture with marble character Mermer karakterli doğal taş doku

The Boscostone porcelain collection blends the beauty of Italian Fior di Bosco and Spanish Emperador marbles on a matt surface of stone texture. These two marbles, which have been associated with design and quality throughout the ages, are re-interpreted on a natural stone texture to form a bridge between classical Hellenistic style and contemporary modern designs.

Boscostone porselen koleksiyonu, İtalyan Fior di Bosco ve İspanyol Emperador mermerlerinin estetik güzelliğini doğal taşın mat yüzey dokusuna yansıtıyor. Çağlar boyunca isimleri tasarım ve kalite ile özdeşen bu iki mermer, Helenistik dönemin klasik çizgileri ile günümüzün modern tasarımları arasında bağ kuran bir tasarım anlayışı ile taş dokusunda yeniden yorumlanıyor.



Boscostone Mink / Vizon, 30x60

# Boscostone

**Body type / Bünye tipi**  
Colorbody porcelain / Colorbody porselen

**Surface alternatives / Yüze alternatifleri**  
R10B

**Base tile sizes / Fon ebatları**  
60x60 cm (R 597x597 mm)  
30x60 cm (R 297x597 mm)

**Basic tile colours / Fon renkleri**  
Cream / Krem  
Mink / Vizon  
Grey / Gri  
Anthracite / Antrasit

**Usage areas / Kullanım alanları**  
Residential / Konut  
Commercial / Ticari alan

**Tiling areas / Döşeme alanları**  
Floor / Yer  
Wall / Duvar

**Frost resistance / Dona dayanım**  
Available / Var

**Shade variation / Desen farklılaşması**  
V4

**Printing technology / Baskı teknolojisi**  
ReaLook

**Product standard / Ürün standardı**  
EN14411 Group Bla

**Footnotes / Notlar**

**F** Suitable for both wall and floor.  
Duvar ve yer için uygundur.

**H** Each tile has different shades of the colour and slightly different designs to give real natural stone, marble, wood or cement impression.  
Her karo, gerçek doğal taş, mermer, ahşap veya çimento izlenimi vermek için farklı renk ve tasarıma sahiptir.

**R** The edges are rectified.  
Kenarlar rektifiyelidir.



Porcelain  
Porselen



Floor tile  
Yer karosu



Wall tile  
Duvar karosu



Residential  
Konut



Commercial  
Ticari alan



Frost resistance  
Dona dayanım



Shade variation  
Desen farklılaşması



Matt  
Mat



Rectified  
Rektifiyeli



Novelty  
Yeni



Sizes Ebatlar	Thickness Kalınlık	Pieces in box Kutu içi adet	Box m <sup>2</sup> Kutu m <sup>2</sup>	Box kg Kutu kg	Units in pallet Palet içi kutu adedi	Pallet m <sup>2</sup> Palet m <sup>2</sup>	Pallet kg Palet kg
60x60 Rectified / Rektifiyeli	9	4	1,44	26,5	30	43,2	835
30x60 Rectified / Rektifiyeli	9	6	1,08	20,3	40	43,2	820

Boscostone Body type / Bünye tipi: Bla / Bla Colorbody porcelain / Colorbody porselen			Water absorption Su emme	Breaking strength Kırılma dayanımı	Bending strenght Eğilme dayanımı	Resistance to deep abrasion Derin aşınma	MOHs	Pendulum dry TRL (55) Pendulum kuru TRL (55)	Pendulum wet TRL (55) Pendulum ıslak TRL (55)	Pendulum dry 4S (96) Pendulum kuru 4S (96)	Pendulum wet 4S (96) Pendulum ıslak 4S (96)	DCOF
Edge finishing Kenar bitiş	Surface Yüzey	Size Ebat	EN ISO 10545-3	EN ISO 10545-4	EN ISO 10545-4	EN ISO 10545-6	MOHs	BS 7976-2	BS 7976-2	BS 7976-2	BS 7976-2	ANSI A137.1 Section 9.6.1
Rectified / Rektifiyeli	R10B	60x60	Avg. Ev ≤ 0,5 %	>1300 N	>35 N/mm <sup>2</sup>	<175 mm <sup>2</sup>	8-9	PTV Dry≥36	25sPTV Wets: 36	PTV Dry≥36	PTV Wet≥36	≥0,42
Rectified / Rektifiyeli	R10B	30x60	Avg. Ev ≤ 0,5 %	>1300 N	>35 N/mm <sup>2</sup>	<175 mm <sup>2</sup>	8-9	PTV Dry≥36	25sPTV Wets: 36	PTV Dry≥36	PTV Wet≥36	≥0,42

Boscostone Grey / Gri, 30x60  
Boscostone Anthracite / Antrasit, 60x60

# Boscostone

Porcelain tiles / Porselen karolar

## Warm / Sıcak



60x60 - 24"x24"  
Cream / Krem  
K950384R0001VTE0 R10B 7Rec

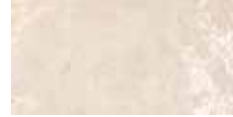

30x60 - 12"x24"  
Cream / Krem  
K950388R0001VTE0 R10B 7Rec



60x60 - 24"x24"  
Mink / Vizon  
K950383R0001VTE0 R10B 7Rec



30x60 - 12"x24"  
Mink / Vizon  
K950387R0001VTE0 R10B 7Rec

## Cold / Soğuk



60x60 - 24"x24"  
Grey / Gri  
K950382R0001VTE0 R10B 7Rec



30x60 - 12"x24"  
Grey / Gri  
K950386R0001VTE0 R10B 7Rec



60x60 - 24"x24"  
Anthracite / Antrasit  
K950381R0001VTE0 R10B 7Rec



30x60 - 12"x24"  
Anthracite / Antrasit  
K950385R0001VTE0 R10B 7Rec

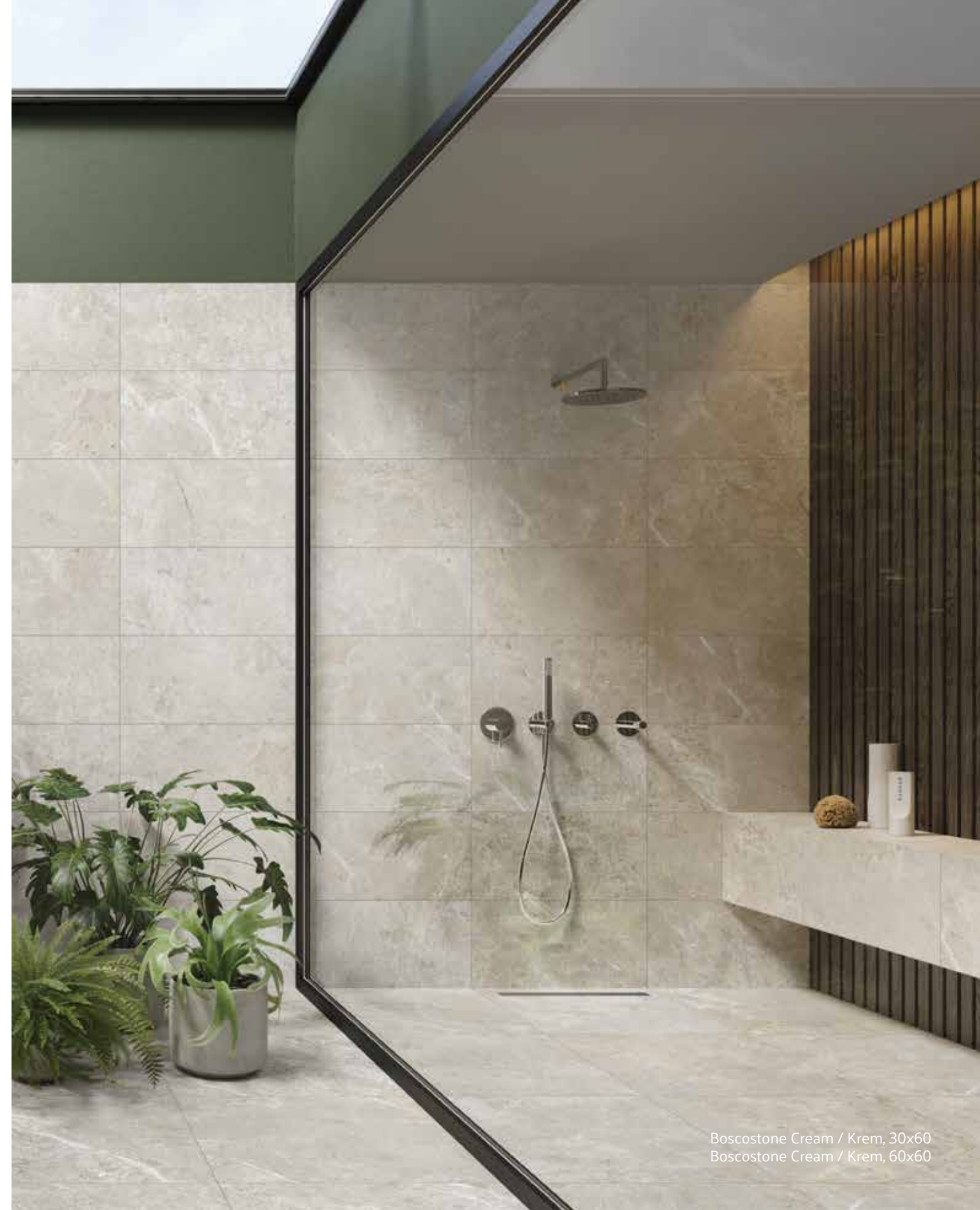

Boscostone Cream / Krem, 30x60  
Boscostone Cream / Krem, 60x60

Cementine



Cementine Mix decor / Mix dekor, 15x15  
Cementine Multi cut decor, cream / Çoklu kesme dekor, krem, 30x60  
Cementine Cream / Krem, 60x60

# Cementine

## Exposed concrete and Tuscan decors Brüt beton ve Toskana dekorları

Cementine porcelain collection softens the bold look of exposed concrete through a mixture of cement and marble dust. Its decors, inspired by the early 20th century houses of Italy's Tuscan region, are a reinterpretation of vintage decors through a modern design aesthetic. A representation of perfect harmony between the old and the new, the collection offers a broad range of options in 4 sizes, 5 different colours, and 15x15 cm sized decors that can be used together with all of the five colours.

Cementine porselen koleksiyonu, yalın beton estetiğini çimento ve mermer tozu karışımıyla harmanlıyor. Beton dokusunun en yumuşak halini yansıtan Cementine'da, ilhamını 20.yüzyıl başı İtalyan Toskana evlerinden alan vintage dekorlar modern bir estetik yaklaşımıyla yeniden yorumlanıyor. Seri, eskiyle yeninin mükemmel uyumunu 4 ebat, 5 farklı renk ve her renk ile uyum içerisinde olan 15x15 ebatlı dekorlarıyla geniş bir seçenek yelpazesinde yansıtıyor.

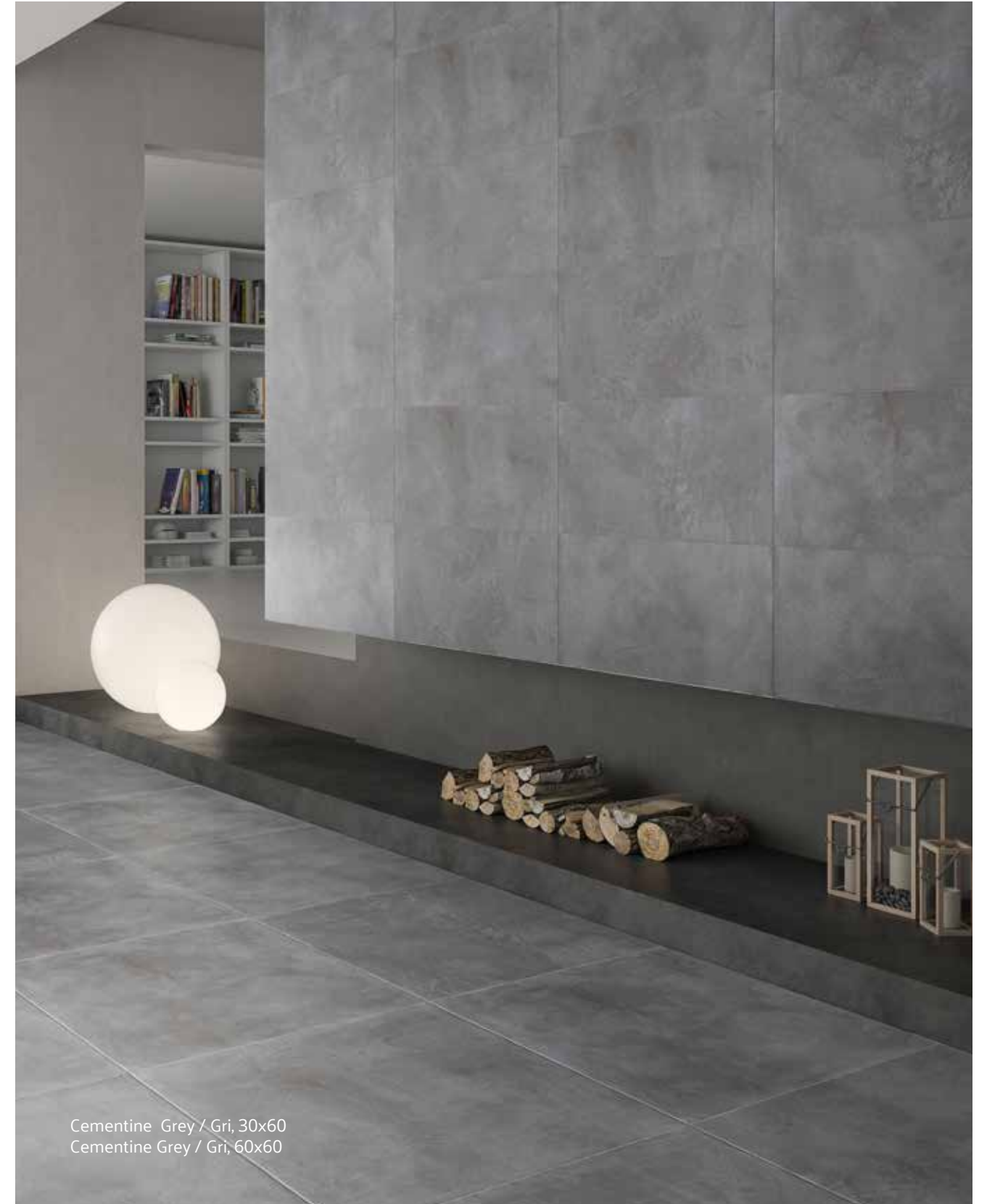

Cementine Grey / Gri, 30x60  
Cementine Grey / Gri, 60x60

# Cementine

## Body type / Bünye tipi

Colorbody porcelain / Colorbody porselen  
Glazed porcelain / Sırlı porselen

## Surface alternatives / Yüzey alternatifleri

R10B  
LPR

## Base tile sizes / Fon ebatları

60x120 cm (R 597x1197 mm)  
60x60 cm (R 597x597 mm)  
30x60 cm (R 297x597 mm)  
30x30 cm (298x298 mm)

## Decor sizes / Dekor ebatları

30x60 Multi cut decor / Çoklu kesme dekor  
15x15 Mix decor / Mix dekor  
5x5 Cut decor / Kesme dekor  
30x120 Tread / Basamak  
8,5x60 Plinth / Süpürelilik

## Basic tile colours / Fon renkleri

White / Beyaz  
Cream / Krem  
Mink / Vizon  
Grey / Gri  
Anthracite / Antrasit

## Usage areas / Kullanım alanları

Residential / Konut  
Commercial / Ticari alan

## Tiling areas / Döşeme alanları

Floor / Yer  
Wall / Duvar

## Frost resistance / Dona dayanım

Available / Var

## Shade variation / Desen farklılaşması

V2

## Printing technology / Baskı teknolojisi

ReaLook

## Product standard / Ürün standardı

EN14411 Group Bla

## Footnotes / Notlar

- F** Suitable for both wall and floor.  
Duvar ve yer için uygundur.
- H** Each tile has different shades of the colour and slightly different designs to give real natural stone, marble, wood or cement impression.  
Her karo, gerçek doğal taş, mermer, ahşap veya çimento izlenimi vermek için farklı renk ve tasarıma sahiptir.
- R** The edges are rectified.  
Kenarlar rektifiyedir.



Porcelain  
Porselen



Floor tile  
Yer karosu



Wall tile  
Duvar karosu



Residential  
Konut



Commercial  
Ticari alan



Frost resistance  
Dona dayanım



Shade variation  
Desen farklılaşması



Matt  
Mat



Lappato



Rectified  
Rektifiyeli



Non rectified  
Rektifiyesiz



Novelty  
Yeni



Sizes Ebatlar	Thickness Kalınlık	Pieces in box Kutu içi adet	Box m <sup>2</sup> Kutu m <sup>2</sup>	Box kg Kutu kg	Units in pallet Palet içi kutu adedi	Pallet m <sup>2</sup> Palet m <sup>2</sup>	Pallet kg Palet kg
60x120 Rectified / Rektifiyeli	9	2	1,44	30,2	32	46,1	1005
60x60 Rectified / Rektifiyeli	9	4	1,44	26,5	30	43,2	835
30x60 Rectified / Rektifiyeli	9	6	1,08	20,3	40	43,2	820
30x60 Non-Rectified / Rektifiyesiz Wall / Duvar	9	6	1,08	16,2	48	51,84	805
30x30 Non-Rectified / Rektifiyesiz	7	11	1	18	72	72	1296
15x15 Mix decor / Mix dekor	9	29	0,64	18,4	80	52	942,08
30x120 Tread / Basamak	10	4	1,44	27,36	36	51,84	1009,96
5x5 Cut decor / Kesme dekor	9	8	0,72	10,87	78	56,16	873
8.5x60 Plinth / Süpürelilik	9	10	0,51	9,44	98	49,98	949,63

Cementine			Water absorption Su emme	Breaking strength Kırılma dayanımı	Bending strength Eğilme dayanımı	Resistance to deep abrasion Derin aşınma	MOHs	Pendulum dry TRL (55) Pendulum kuru TRL (55)	Pendulum wet TRL (55) Pendulum ıslak TRL (55)	Pendulum dry 4S (96) Pendulum kuru 4S (96)	Pendulum wet 4S (96) Pendulum ıslak 4S (96)	DCOF
Edge finishing Kenar bitiş	Surface Yüzey	Size Ebat	EN ISO 10545-3	EN ISO 10545-4	EN ISO 10545-4	EN ISO 10545-6	MOHs	BS 7976-2	BS 7976-2	BS 7976-2	BS 7976-2	ANSI A137.1 Section 9.6.1
Rectified / Rektifiyeli	R10B	60x120	Avg. Ev ≤ 0,5 %	>1300 N	>35 N/mm <sup>2</sup>	< 175 mm <sup>3</sup>	8-9	PTV Dry≥36	25sPTV Wets 36	PTV Dry≥36	PTV Wets≥36	≥0,42
Rectified / Rektifiyeli	LPR	60x120	Avg. Ev ≤ 0,5 %	>1300 N	>35 N/mm <sup>2</sup>	Not Applicable	3-4	NPD	NPD	NPD	NPD	NPD
Rectified / Rektifiyeli	R10B	60x60	Avg. Ev ≤ 0,5 %	>1300 N	>35 N/mm <sup>2</sup>	< 175 mm <sup>3</sup>	8-9	PTV Dry≥36	25sPTV Wets 36	PTV Dry≥36	PTV Wets≥36	≥0,42
Rectified / Rektifiyeli	LPR	60x60	Avg. Ev ≤ 0,5 %	>1300 N	>35 N/mm <sup>2</sup>	Not Applicable	3-4	NPD	NPD	NPD	NPD	NPD
Rectified / Rektifiyeli	R10B	30x60	Avg. Ev ≤ 0,5 %	>1300 N	>35 N/mm <sup>2</sup>	< 175 mm <sup>3</sup>	8-9	PTV Dry≥36	25sPTV Wets 36	PTV Dry≥36	PTV Wets≥36	≥0,42
Rectified / Rektifiyeli	Matt/Mat	30x60	Avg. Ev ≥ 10 %	>600 N	>15 N/mm <sup>2</sup>	N/A	NPD	NPD	NPD	NPD	NPD	NPD
Rectified / Rektifiyeli	LPR	30x60	Avg. Ev ≤ 0,5 %	>1300 N	>35 N/mm <sup>2</sup>	Not Applicable	3-4	NPD	NPD	NPD	NPD	NPD
Non rectified / Rektifiyesiz	R10B	30x30	Avg. Ev ≤ 0,5 %	>1300 N	>35 N/mm <sup>2</sup>	< 175 mm <sup>3</sup>	8-9	PTV Dry≥36	25sPTV Wets 36	PTV Dry≥36	PTV Wets≥36	≥0,42
Non rectified / Rektifiyesiz	LPR	30x30	Avg. Ev ≤ 0,5 %	>1300 N	>35 N/mm <sup>2</sup>	Not Applicable	3-4	NPD	NPD	NPD	NPD	NPD
Rectified / Rektifiyeli	R10B	5x5	Avg. Ev ≤ 0,5 %	>1300 N	>35 N/mm <sup>2</sup>	< 175 mm <sup>3</sup>	8-9	PTV Dry≥36	25sPTV Wets 36	PTV Dry≥36	PTV Wets≥36	≥0,42

Cementine Mix decor / Mix dekor, 15x15  
Cementine Cream / Krem, 30x30

# Cementine

Porcelain tiles / Porselen karolar

Warm / Sıcak



60x120 - 24"x48"  
Cream / Krem  
K950706R0001VTST R10B 9mm 7Rec  
K950706LPR01VTST LPR 9mm 7Rec



60x60 - 24"x24"  
Cream / Krem  
K950213R0001VTE0 R10B 7Rec  
K950213LPR01VTE0 LPR 7Rec



30x60 - 12"x24"  
Cream / Krem  
K950740R0001VTE0 R10B 7Rec  
K950740LPR01VTE0 LPR 7Rec



30x30 - 12"x12"  
Cream / Krem  
K95037900001VTE0 R10B



30x120 - 12"x48"  
Tread / Basamak  
Cream / Krem  
K950730R0001VTET R10B 9mm 7Rec

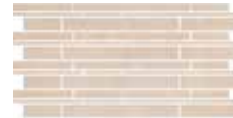

30x60 - 12"x24"  
Multi cut decor / Çoklu kesme dekor  
Cream / Krem  
K9504818R001VTE0 R10B 7Rec



5x5 - 2"x2"  
Cut decor / Kesme dekor  
Cream / Krem  
K950754R0001VTE0 R10B 7Rec



8,5x60 - 3 1/2"x24"  
Plinth / Süpürgelik  
Cream / Krem  
K950753R0001VTE0 R10B 7Rec



60x120 - 24"x48"  
Mink / Vizon  
K950707R0001VTST R10B 9mm 7Rec  
K950707LPR01VTST LPR 9mm 7Rec



60x60 - 24"x24"  
Mink / Vizon  
K950212R0001VTE0 R10B 7Rec  
K950212LPR01VTE0 LPR 7Rec



30x60 - 12"x24"  
Mink / Vizon  
K950739R0001VTE0 R10B 7Rec  
K950739LPR01VTE0 LPR 7Rec

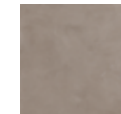

30x30 - 12"x12"  
Mink / Vizon  
K95037800001VTE0 R10B



30x120 - 12"x48"  
Tread / Basamak  
Mink / Vizon  
K950732R0001VTET R10B 9mm 7Rec



30x60 - 12"x24"  
Multi cut decor / Çoklu kesme dekor  
Mink / Vizon  
K9504578R001VTE0 R10B 7Rec



5x5 - 2"x2"  
Cut decor / Kesme dekor  
Mink / Vizon  
K950757R0001VTE0 R10B 7Rec



8,5x60 - 3 1/2"x24"  
Plinth / Süpürgelik  
Mink / Vizon  
K950752R0001VTE0 R10B 7Rec

# Cementine

Porcelain tiles / Porselen karolar

Cold / Soğuk



60x120 - 24"x48"  
Grey / Gri  
K950705R0001VTST R10B 9mm 7Rec  
K950705LPR01VTST LPR 9mm 7Rec



60x60 - 24"x24"  
Grey / Gri  
K950211R0001VTE0 R10B 7Rec  
K950211LPR01VTE0 LPR 7Rec



30x60 - 12"x24"  
Grey / Gri  
K950738R0001VTE0 R10B 7Rec  
K950738LPR01VTE0 LPR 7Rec



30x30 - 12"x12"  
Grey / Gri  
K95037700001VTE0 R10B



30x120 - 12"x48"  
Tread / Basamak  
Grey / Gri  
K950731R0001VTET R10B 9mm 7Rec



30x60 - 12"x24"  
Multi cut decor / Çoklu kesme dekor  
Grey / Gri  
K9504568R001VTE0 R10B 7Rec

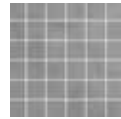

5x5 - 2"x2"  
Cut decor / Kesme dekor  
Grey / Gri  
K950756R0001VTE0 R10B 7Rec



8,5x60 - 3 1/2"x24"  
Plinth / Süpürgelik  
Grey / Gri  
K950750R0001VTE0 R10B 7Rec



60x120 - 24"x48"  
Anthracite / Antrasit  
K950695R0001VTST R10B 9mm 7Rec  
K950695LPR01VTST LPR 9mm 7Rec



60x60 - 24"x24"  
Anthracite / Antrasit  
K950210R0001VTE0 R10B 7Rec  
K950210LPR01VTE0 LPR 7Rec



30x60 - 12"x24"  
Anthracite / Antrasit  
K950737R0001VTE0 R10B 7Rec  
K950737LPR01VTE0 LPR 7Rec



30x30 - 12"x12"  
Anthracite / Antrasit  
K95037600001VTE0 R10B

Wall tiles / Duvar karoları

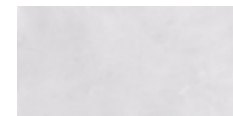

30x60 - 12"x24"  
White / Beyaz  
K95023900001VTE0 R10B



30x120 - 12"x48"  
Tread / Basamak  
Anthracite / Antrasit  
K950729R0001VTET R10B 9mm 7Rec



30x60 - 12"x24"  
Multi cut decor / Çoklu kesme dekor  
Anthracite / Antrasit  
K9504558R001VTE0 R10B 7Rec



5x5 - 2"x2"  
Cut decor / Kesme dekor  
Anthracite / Antrasit  
K950755R0001VTE0 R10B 7Rec



8,5x60 - 3 1/2"x24"  
Plinth / Süpürgelik  
Anthracite / Antrasit  
K950751R0001VTE0 R10B 7Rec

Mix decor / Mix dekor



15x15 - 6"x6"  
15x15 Mix decor / Mix dekor  
K95021500001VTE0 R10B

Cementine mix decor variations are packed in a random mix and can be used together in harmony.

Cementine mix dekor çeşitleri, birlikte uyum içinde kullanılabilecek şekilde karışık olarak paketlenir.



**Residence novelties**  
**Residence yenilikleri**

**Atelier or**  
**SET6.o**  
**Marble Cut Mix**

VitrA's Residence category, which brings together the collections developed especially for domestic living spaces, has become even more enriched with the addition of 3 new collections.

VitrA'nın özellikle ev yaşam alanları için geliştirdiđi koleksiyonları bir araya getiren Residence kategorisi, 3 yeni koleksiyonun eklenmesiyle daha da zenginleşiyor.

# Atelier 01



Atelier 01 Royal blue circle / Royal mavi daire, 15x15

Atelier 01 White / Beyaz, 15x15

Atelier 01 Black / Siyah, 15x15

Atelier 01 Royal blue & Black circle / Royal mavi & siyah daire, 15x15

Atelier 01 Royal blue & black-white circle / Royal mavi & siyah-beyaz daire, 15x15

Atelier 01 Royal blue & Cadet blue circle / Royal mavi & Cadet mavi daire, 15x15

Atelier 01 Cadet blue circle / Cadet mavi daire, 15x15

Atelier 01 Royal blue circle / Royal mavi daire, 15x15

# Atelier 01

## A brand new approach inspiring original designs Orijinal tasarımlara ilham veren yepyeni bir yaklaşım

Atelier 01 draws its inspiration in its geometric forms from the Bauhaus movement, which guided architecture, design and art in the 20th century. The collection invites designers to experiment, play and create, with patterns which look like painted with coloured pencils on a textured paper. Developed with 4 colours and 2 main patterns, Atelier 01 offers a new base to create unique designs with each piece that looks like coming out of a modern art gallery. The collection has been developed in a system structure that will inspire countless mix & match designs with different tiling combinations. Atelier 01 consists of glazed porcelain tiles with matt surfaces, 11 different design selections; 9 decors and 2 base colours in 15x15 size. Offering a rich palette of creativity to architects and interior designers, all tiles in the collection are suitable for both floor and wall use. Developed with an innovative perspective that will pioneer new trends in its own field, the collection gives an authentic modern identity to residential living spaces.

Atelier 01, geometrik formlarında ilhamını 20. yüzyılda mimariye, tasarıma ve sanata yön veren Bauhaus akımından alıyor. Dokulu bir kâğıt üzerinde renkli kalemlerle boyanmış gibi görünen desenleriyle koleksiyon, kullanıcıları denemeye, oynamaya ve yaratmaya davet ediyor. 4 renk ve 2 ana desenden yola çıkan Atelier 01, modern bir sanat galerisinden çıkmış gibi görünen her bir parçasıyla benzersiz tasarımlar yaratmak için farklı bir dünya sunuyor. Koleksiyon, farklı döşeme kombinasyonlarıyla sayısız tasarıma ilham verecek bir yapı içinde geliştirildi. Sırlı porselen karolardan oluşan Atelier 01 içeriğinde tümü 15x15 ebatında 11 farklı tasarımda 9 desen, 2 fon renginde mat yüzeyli karolar bulunuyor. Mimarlar ve tasarımcılara zengin bir yaratıcılık paleti sunan karolar hem yer hem de duvar kullanımına uygun. Kendi kulvarında yeni trendlere öncülük edecek modern bir bakış açısıyla geliştirilen koleksiyon, konut içi farklı yaşam alanlarına tarz sahibi bir kimlik kazandırıyor.



Atelier 01 Royal blue triangle positive / Royal mavi üçgen pozitif, 15x15  
CementMix Flake Geo Light grey / Açık gri, 60x60

# Atelier 01

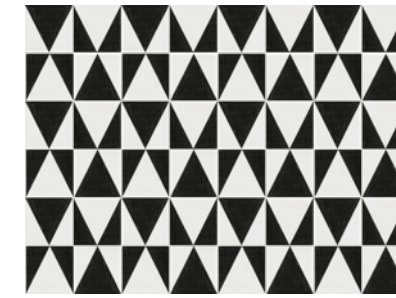
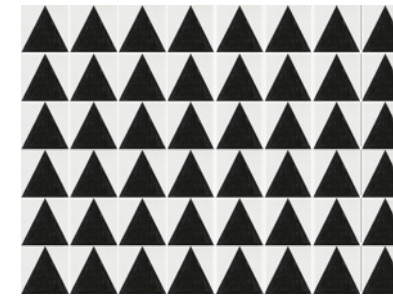
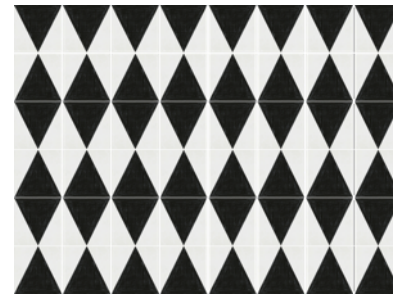
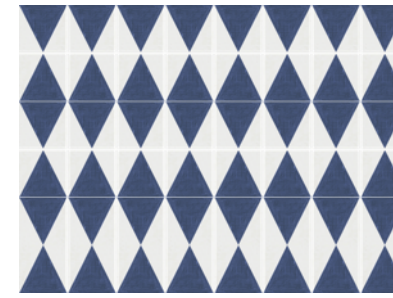
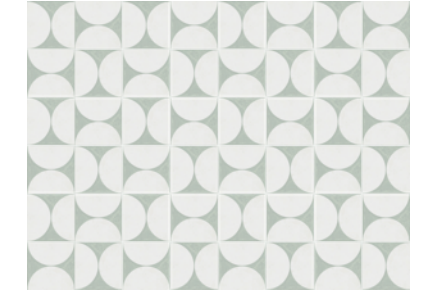
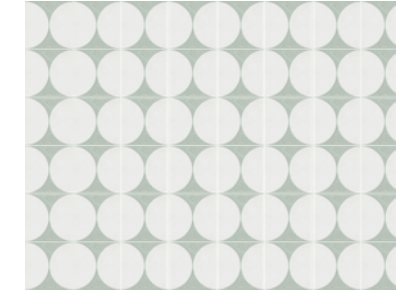
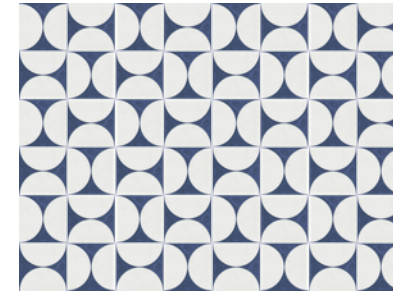
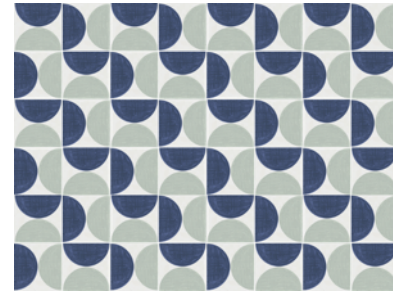
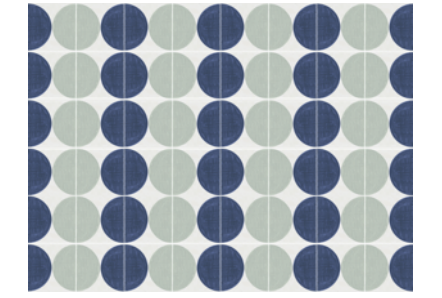
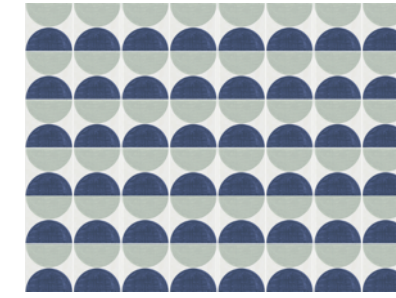
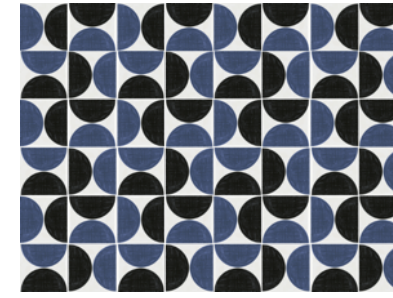
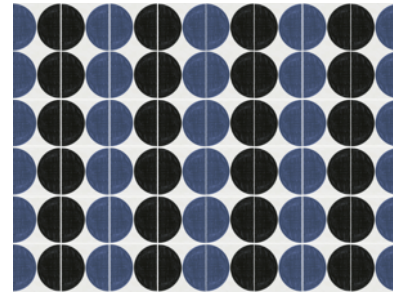
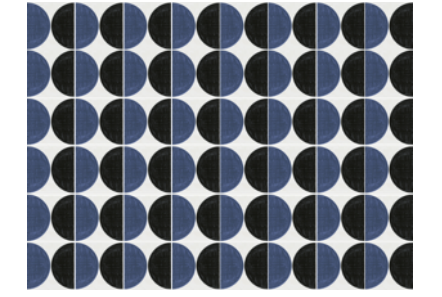
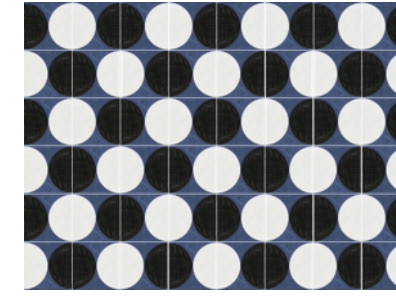
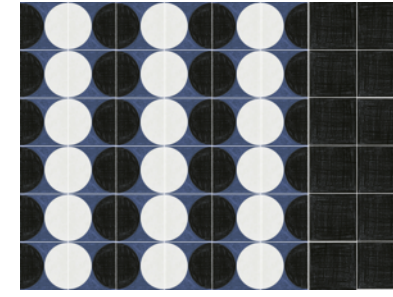
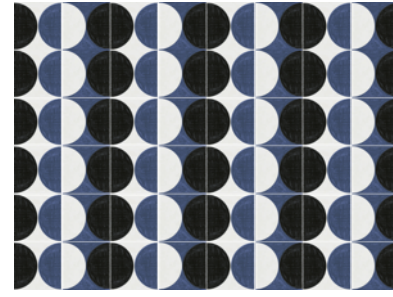

## Unlimited freedom to create Sınırsız yaratma özgürlüğü

Atelier 01 collection provides architects and interior designers the opportunity to explore the most advanced stages of their creativity. The well thought-out system structure in the collection inspires numerous original designs in different combinations.

Atelier 01 koleksiyonu mimarlara ve iç mimarlara yaratıcılıklarının gidebileceği en ileri aşamaları keşfetme olanağı sağlıyor. Koleksiyondaki iyi düşünülmüş sistem yapısı, farklı kombinasyonlarda sayısız özgün tasarıma ilham veriyor.

# Atelier 01

**Body type / Bünye tipi**  
Glazed porcelain / Sırlı porselen

**Surface alternatives / Yüzey alternatifleri**  
Matt / Mat

**Base tile sizes / Fon ebatları**  
15x15 cm (147x147 mm)

**Basic tile colours / Fon renkleri**  
White / Beyaz  
Black / Siyah  
Royal blue / Royal mavi  
Cadet blue / Cadet mavi

**Usage areas / Kullanım alanları**  
Residential / Konut  
Commercial - low traffic /  
Ticari alan - düşük trafik

**Tiling areas / Döşeme alanları**  
Floor / Yer  
Wall / Duvar

**Frost resistance / Dona dayanım**  
Available / Var

**Shade variation / Desen farklılaşması**  
V2

**Printing technology / Baskı teknolojisi**  
ReaLook

**Product standard / Ürün standardı**  
EN14411 Group Bla

**Footnotes / Notlar**

**F** Suitable for both wall and floor.  
Duvar ve yer için uygundur.



Porcelain  
Porselen



Floor tile  
Yer karosu



Wall tile  
Duvar karosu



Residential  
Konut



Commercial - low traffic  
Ticari alan - düşük trafik



Frost resistance  
Dona dayanım



Shade variation  
Desen farklılaşması



Matt  
Mat



Non rectified  
Rektifiyesiz



Novelty  
Yeni



Atelier 01 Royal blue & Cadet blue circle / Royal mavi & Cadet mavi daire, 15x15  
Atelier 01 Cadet blue circle / Cadet mavi daire, 15x15  
Atelier 01 Royal blue circle / Royal mavi daire, 15x15

Sizes Ebatlar	Thickness Kalınlık	Pieces in box Kutu içi adet	Box m <sup>2</sup> Kutu m <sup>2</sup>	Box kg Kutu kg	Units in pallet Palet içi kutu adedi	Pallet m <sup>2</sup> Palet m <sup>2</sup>	Pallet kg Palet kg
15x15 Non-Rectified / Rektifiyesiz	9	11	0,25	5,48	165	41,25	779,88

Atelier 01 Body type / Bünye tipi: Bla / Bla Glazed porcelain / Sırlı porselen	Water absorption Su emme	Breaking strength Kırılma dayanımı	Bending strenght Eğilme dayanımı	Resistance to deep abrasion Derin aşınma	MOHs	Pendulum dry TRL (55) Pendulum kuru TRL (55)	Pendulum wet TRL (55) Pendulum ıslak TRL (55)	Pendulum dry 45 (96) Pendulum kuru 45 (96)	Pendulum wet 45 (96) Pendulum ıslak 45 (96)	DCOF		
Edge finishing Kenar bitiş	Surface Yüzey	Size Ebat	EN ISO 10545-3	EN ISO 10545-4	EN ISO 10545-4	EN ISO 10545-6	MOHs	BS 7976-2	BS 7976-2	BS 7976-2	BS 7976-2	ANSI A137.1 Section 9.6.1
Non rectified / Rektifiyesiz	Matt/Mat	15x15	Avs0,5 %	>1300N	≥35N/mm <sup>2</sup>	≤175 mm <sup>3</sup>	8'-9'	NPD	NPD	NPD	NPD	NPD

# Atelier 01

Porcelain tiles / Porselen karolar



15x15 - 6"x6"  
White / Beyaz  
K95079600001VTE0 Matt / Mat 9mm



15x15 - 6"x6"  
Black triangle positive / Siyah üçgen pozitif  
K95080000001VTE0 Matt / Mat 9mm



15x15 - 6"x6"  
Royal blue & B&W circle / Royal mavi & S&B daire  
K95080300001VTE0 Matt / Mat 9mm



15x15 - 6"x6"  
Black / Siyah  
K95079700001VTE0 Matt / Mat 9mm



15x15 - 6"x6"  
Black triangle negative / Siyah üçgen negatif  
K95082100001VTE0 Matt / Mat 9mm



15x15 - 6"x6"  
Royal blue & black circle / Royal mavi & siyah daire  
K95080200001VTE0 Matt / Mat 9mm



15x15 - 6"x6"  
Cadet blue circle / Cadet mavi daire  
K95080500001VTE0 Matt / Mat 9mm



15x15 - 6"x6"  
Cadet blue triangle negative / Cadet mavi üçgen negatif  
K95080100001VTE0 Matt / Mat 9mm

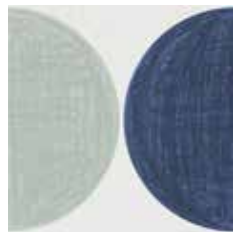

15x15 - 6"x6"  
Royal blue & Cadet blue circle / Royal mavi & Cadet mavi daire  
K95080400001VTE0 Matt / Mat 9mm



15x15 - 6"x6"  
Royal blue circle / Royal mavi daire  
K95080600001VTE0 Matt / Mat 9mm



15x15 - 6"x6"  
Royal blue triangle positive / Royal mavi üçgen pozitif  
K95082200001VTE0 Matt / Mat 9mm



Atelier 01 Royal blue circle / Royal mavi daire, 15x15  
Atelier 01 White / Beyaz, 15x15  
Atelier 01 Black / Siyah, 15x15  
Atelier 01 Black triangle positive / Siyah üçgen pozitif, 15x15  
Atelier 01 Cadet blue triangle negative / Cadet mavi negatif, 15x15  
Atelier 01 Royal blue & Black circle / Royal mavi & siyah daire, 15x15  
Atelier 01 Royal blue & black-white circle / Royal mavi & siyah-beyaz daire, 15x15  
Atelier 01 Royal blue & Cadet blue circle / Royal mavi & Cadet mavi daire, 15x15  
Atelier 01 Black triangle negative / Siyah üçgen negatif, 15x15  
Atelier 01 Royal blue triangle positive / Royal mavi üçgen pozitif, 15x15

SET6.0



SET6.0 Kitkat decor, Soft grey / Kitkat dekor, Soft gri, 30x60  
SET6.0 Basic anthracite / Basic antrasit, 30x60  
SET6.0 Terrazzo anthracite / Terrazzo antrasit, 60x60

# SET6.0

## Balanced combination of concrete and stone from ceiling to floor

### Duvarda ve zeminde beton ve taşın dengeli birlikteliği

SET6.0 collection, consisting of concrete and stone-textured tiles, offers a wide range of options for interior designs with its compatible wall and porcelain tiles. 30x60 sized wall tiles add a modern atmosphere to residential living spaces with their decors reflecting the latest design trends. Concrete textured kitkat decors create a linear flow on the walls with their finely divided structure, while stone textured fluted decors add motion to the surfaces with their wavy cylindrical form. With base tiles, kitkat and fluted decors on the wall together with terrazzo and plain porcelains on the floor, the collection brings the perfect harmony of concrete and stone to residential living spaces. Concrete and stone sets can be used separately or in combination with each other.

Beton ve taş dokulu karolardan oluşan SET6.0 Koleksiyonu, duvar karoları ve porselenleriyle uyumlu mekân tasarımları için pek çok farklı seçenek sunuyor. 30x60 ebatlı duvar karoları son tasarım trendlerini yansıtan dekorlarıyla konut içi yaşam alanlarına modern bir atmosfer kazandırıyor. "Kitkat dekor" olarak adlandırılan ince parçalı beton dokulu dekorlar çizgisel bir akış yaratırken, "fluted dekor" olarak adlandırılan oluklu dekorlar ise dalgalı silindirik formlarıyla yüzeylere hareket kazandırıyor. Duvarda düz fonlar, kitkat ve oluklu dekorlar, yerde ise terrazzo ve düz fonlu porselenleriyle koleksiyon, beton ve taşın mükemmel uyumunu konut içi yaşam alanlarına taşıyor. Beton ve taş setleri ayrı ayrı kullanılabilirliği gibi birbirleriyle de kombinlenebiliyor.



SET6.0 Kitkat mix decor / Kitkat mix dekor, 30x60



# SET6.0

## Body type / Bünye tipi

Wall tiles / Duvar karoları  
Glazed porcelain / Sırlı porselen

## Surface alternatives / Yüzey alternatifleri

Matt / Mat  
R10A

## Base tile sizes / Fon ebatları

60x60 cm (R 597x597 mm)  
30x60 cm (298x598 mm)

## Basic tile colours / Fon renkleri

Basic white / Basic beyaz  
Basic soft grey / Basic soft gri  
Basic dark grey / Basic koyu gri  
Basic anthracite / Basic antrasit  
Terrazzo white / Terrazzo beyaz  
Terrazzo soft grey / Terrazzo soft gri  
Terrazzo dark grey / Terrazzo koyu gri  
Terrazzo anthracite / Terrazzo antrasit  
Limestone white / Limestone beyaz  
Limestone dark grey / Limestone koyu gri  
Quartzite anthracite / Quarzite antrasit

## Usage areas / Kullanım alanları

Residential / Konut  
Commercial - low traffic /  
Ticari alan - düşük trafik

## Tiling areas / Döşeme alanları

Wall / Duvar  
Floor / Yer

## Frost resistance / Dona dayanım

Available / Var

## Shade variation / Desen farklılaşması

V2

## Printing technology / Baskı teknolojisi

ReaLook

## Product standard / Ürün standardı

EN14411 Group Bla  
EN14411 Group BIII

## Footnotes / Notlar

**F** Suitable for both wall and floor.  
Duvar ve yer için uygundur.



Porcelain  
Porselen



Floor tile  
Yer karosu



Wall tile  
Duvar karosu



Residential  
Konut



Commercial - low traffic  
Ticari alan - düşük trafik



Frost resistance  
Dona dayanım



Shade variation  
Desen farklılaşması



Matt  
Mat



Non rectified  
Rektifiyesiz



Rectified  
Rektifiyeli



Novelty  
Yeni



Sizes Ebatlar	Thickness Kalınlık	Pieces in box Kutu içi adet	Box m <sup>2</sup> Kutu m <sup>2</sup>	Box kg Kutu kg	Units in pallet Palet içi kutu adedi	Pallet m <sup>2</sup> Palet m <sup>2</sup>	Pallet kg Palet kg
60x60 Rectified / Rektifiyeli	10	4	1,44	26,80	30	43,20	828,00
30x60 Non-Rectified / Rektifiyesiz	9	6	1,08	16,00	48	51,84	793,00

SET6.0 Body type / Bünye tipi: Bla / Bla - Bill / Bill Glazed porcelain / Sırlı porselen			Water absorption Su emme	Breaking strength Kırılma dayanımı	Bending strenght Eğilme dayanımı	Resistance to deep abrasion Derin aşınma	MOHs	Pendulum dry TRL (55) Pendulum kuru TRL (55)	Pendulum wet TRL (55) Pendulum ıslak TRL (55)	Pendulum dry 4S (96) Pendulum kuru 4S (96)	Pendulum wet 4S (96) Pendulum ıslak 4S (96)	DCOF
Edge finishing Kenar bitiş	Surface Yüzey	Size Ebat	EN ISO 10545-3	EN ISO 10545-4	EN ISO 10545-4	EN ISO 10545-6	MOHs	BS 7976-2	BS 7976-2	BS 7976-2	BS 7976-2	ANSI A137.1 Section 9.6.1
Non-Rectified / Rektifiyesiz	Matt/Mat	30x60	Avg. Ev > 10 %	> 600N	≥15 N/mm <sup>2</sup>	NPD	NPD	NPD	NPD	NPD	NPD	NPD
Rectified / Rektifiyeli	R10A	60x60	Avg. Ev ≤ 0,5 %	> 1300 N	Min. 35 N/mm <sup>2</sup>	NPD	8'-9'	NPD	NPD	PTV Dry ≥ 36	25sPTV Wets ≥ 36	≥ 0,42

# SET6.0

## Wall tiles and decors / Duvar karoları ve dekorlar



30x60 - 12"x24"  
Basic white / Basic beyaz  
K9507700001VTE0 Matt / Mat 9mm

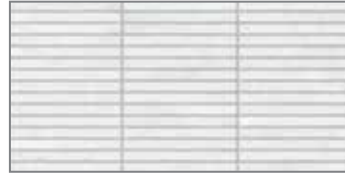

30x60 - 12"x24"  
Kitkat decor / Kitkat dekor  
Basic white / Basic beyaz  
K95077400001VTE0 Matt / Mat 9mm

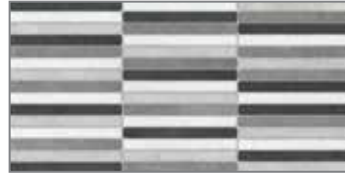

30x60 - 12"x24"  
Kitkat mix decor / Kitkat mix dekor  
Basic anthracite / Basic antrasit  
K95077800001VTE0 Matt / Mat 9mm



30x60 - 12"x24"  
Limestone white / Limestone beyaz  
K95077900001VTE0 Matt / Mat 9mm

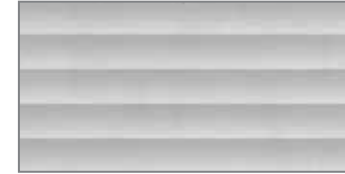

30x60 - 12"x24"  
Fluted decor / Fluted dekor  
Limestone white / Limestone beyaz  
K95078100001VTE0 Matt / Mat 9mm



30x60 - 12"x24"  
Basic soft grey / Basic soft gri  
K95077100001VTE0 Matt / Mat 9mm

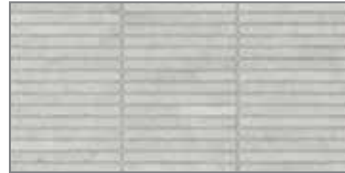

30x60 - 12"x24"  
Kitkat decor / Kitkat dekor  
Basic soft grey / Basic soft gri  
K95077500001VTE0 Matt / Mat 9mm



30x60 - 12"x24"  
Limestone dark grey / Limestone koyu gri  
K95078000001VTE0 Matt / Mat 9mm

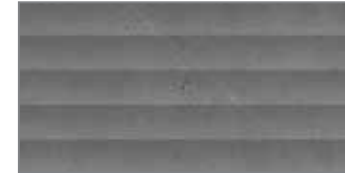

30x60 - 12"x24"  
Fluted decor / Fluted dekor  
Limestone dark grey / Limestone koyu gri  
K95078200001VTE0 Matt / Mat 9mm



30x60 - 12"x24"  
Basic dark grey / Basic koyu gri  
K95077200001VTE0 Matt / Mat 9mm



30x60 - 12"x24"  
Kitkat decor / Kitkat dekor  
Basic dark grey / Basic koyu gri  
K95077600001VTE0 Matt / Mat 9mm



30x60 - 12"x24"  
Quarzite anthracite / Quarzite antrasit  
K95078300001VTE0 Matt / Mat 9mm

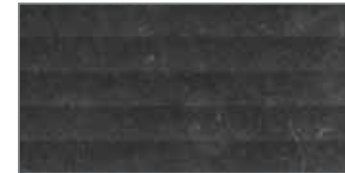

30x60 - 12"x24"  
Fluted decor / Fluted dekor  
Quarzite anthracite / Quarzite antrasit  
K95078400001VTE0 Matt / Mat 9mm



30x60 - 12"x24"  
Basic anthracite / Basic antrasit  
K95077300001VTE0 Matt / Mat 9mm

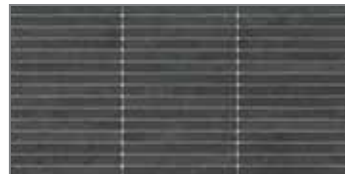

30x60 - 12"x24"  
Kitkat decor / Kitkat dekor  
Basic anthracite / Basic antrasit  
K95077700001VTE0 Matt / Mat 9mm

# SET6.0

Porcelain tiles / Porselen karolar



60x60 - 24"x24"  
Basic white / Basic beyaz  
K950785R0001VTE0 R10A 9mm 7Rec



60x60 - 24"x24"  
Terrazzo white / Terrazzo beyaz  
K950792R0001VTE0 R10A 9mm 7Rec



60x60 - 24"x24"  
Limestone white / Limestone beyaz  
K950789R0001VTE0 R10A 9mm 7Rec

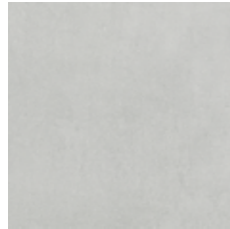

60x60 - 24"x24"  
Basic soft grey / Basic soft gri  
K950786R0001VTE0 R10A 9mm 7Rec



60x60 - 24"x24"  
Terrazzo soft grey / Terrazzo soft gri  
K950793R0001VTE0 R10A 9mm 7Rec

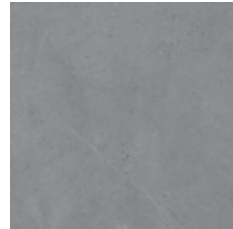

60x60 - 24"x24"  
Limestone dark grey / Limestone koyu gri  
K950790R0001VTE0 R10A 9mm 7Rec



60x60 - 24"x24"  
Basic dark grey / Basic koyu gri  
K950787R0001VTE0 R10A 9mm 7Rec

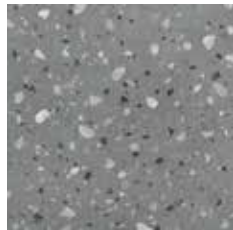

60x60 - 24"x24"  
Terrazzo dark grey / Terrazzo koyu gri  
K950794R0001VTE0 R10A 9mm 7Rec

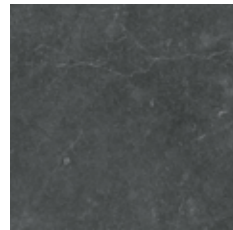

60x60 - 24"x24"  
Quarzite anthracite / Quarzite antrasit  
K950791R0001VTE0 R10A 9mm 7Rec



60x60 - 24"x24"  
Basic anthracite / Basic antrasit  
K950788R0001VTE0 R10A 9mm 7Rec

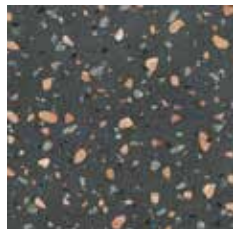

60x60 - 24"x24"  
Terrazzo anthracite / Terrazzo antrasit  
K950795R0001VTE0 R10A 9mm 7Rec



SET6.0 Kitkat decor, White / Kitkat dekor, Beyaz, 30x60  
SET6.0 Terrazzo dark grey / Terrazzo koyu gri, 60x60

# Marble Cut Mix



# Marble Cut Mix

The finest examples of marble  
in the perfect mix

Mermerin en seçkin örnekleri  
bir arada

Designed from cut and meshed marble texture tiles, the Marble Cut Mix collection brings together the distinguished examples of marble, the most precious gift of nature, with Vitra's design expertise. The collection carries the warmth and richness of nature to indoor living spaces with an advanced design balance. Created with cut tiles from the marble-textured Marmori and Marble-X collections of Vitra, the collection creates an eye-catching atmosphere in the spaces where it is used.

Kesilmiş ve filelenmiş mermer dokulu karolardan tasarlanan Marble Cut Mix Koleksiyonu doğanın en değerli hediyesi mermerin seçkin örneklerini Vitra'nın tasarım uzmanlığıyla bir araya getiriyor. Koleksiyon, doğanın sıcaklığını ve zenginliğini konut içi yaşam alanlarına gelişmiş bir tasarım dengesiyle taşıyor. Vitra'nın mermer dokulu Marmori ve Marble-X koleksiyonlarından alınan kesme karolarla oluşturulan koleksiyon, kullanıldığı mekanlarda göz alıcı bir atmosfer yaratıyor.



Marble Cut Mix Warm envelope / Sıcak zarf, 60x60

# Marble Cut Mix

**Body type / Bünye tipi**  
Glazed porcelain / Sırlı porselen

**Surface alternatives / Yüzey alternatifleri**  
FLPR

**Base tile sizes / Fon ebatları**  
60x60 cm (597x597 mm)  
10x20 cm (97x197 mm)

**Basic tile colours / Fon renkleri**  
Warm / Sıcak  
Cold / Soğuk

**Usage areas / Kullanım alanları**  
Residential / Konut  
Commercial - low traffic /  
Ticari alan - düşük trafik

**Tiling areas / Döşeme alanları**  
Floor / Yer  
Wall / Duvar

**Frost resistance / Dona dayanım**  
Available / Var

**Shade variation / Desen farklılaşması**  
V3

**Printing technology / Baskı teknolojisi**  
ReaLook

**Product standard / Ürün standardı**  
EN14411 Group Bla

**Footnotes / Notlar**

**E** Please add one of the below options at the end of the mosaic code.  
7 Dot mounted  
8 Nylon net  
Mozaik ürünleri sipariş verirken, kodun sonuna aşağıdaki seçeneklerden birisi eklenmelidir  
7 Dot mounted  
8 Naylon file

**F** Suitable for both wall and floor.  
Duvar ve yer için uygundur.

**H** Each tile has different shades of the colour and slightly different designs to give real natural stone, marble, wood or cement impression.  
Her karo, gerçek doğal taş, mermer, ahşap veya çimento izlenimi vermek için farklı renk ve tasarıma sahiptir.

**R** The edges are rectified.  
Kenarlar rektifiyedir.



Porcelain  
Porselen



Floor tile  
Yer karosu



Wall tile  
Duvar karosu



Residential  
Konut



Commercial - low traffic  
Ticari alan - düşük trafik



Frost resistance  
Dona dayanım



Shade variation  
Desen farklılaşması



Glossy  
Parlak



Full  
Lappato



Non rectified  
Rektifiyesiz



Novelty  
Yeni



Sizes Ebatlar	Thickness Kalınlık	Pieces in box Kutu içi adet	Box m <sup>2</sup> Kutu m <sup>2</sup>	Box kg Kutu kg	Units in pallet Palet içi kutu adedi	Pallet m <sup>2</sup> Palet m <sup>2</sup>	Pallet kg Palet kg
60x60 Non-Rectified / Rektifiyesiz	9	3	1,08	21,60	30	32,40	673,00
10x20 Non-Rectified / Rektifiyesiz	9	32	0,64	12,80	30	19,20	409,00

Marble Cut Mix Body type / Bünye tipi: Bla / Bla Glazed porcelain / Sırlı porselen			Water absorption Su emme	Breaking strength Kırılma dayanımı	Bending strenght Eğilme dayanımı	Resistance to deep abrasion Derin aşınma	MOHs	Pendulum dry TRL (55) Pendulum kuru TRL (55)	Pendulum wet TRL (55) Pendulum ıslak TRL (55)	Pendulum dry 4S (96) Pendulum kuru 4S (96)	Pendulum wet 4S (96) Pendulum ıslak 4S (96)	DCOF
Edge finishing Kenar bitiş	Surface Yüzey	Size Ebat	EN ISO 10545-3	EN ISO 10545-4	EN ISO 10545-4	EN ISO 10545-6	MOHs	BS 7976-2	BS 7976-2	BS 7976-2	BS 7976-2	ANSI A137.1 Section 9.6.1
Rectified / Rektifiyeli	FLPR	60x60	Avg. Ev ≤ 0,5 %	> 1300 N	Min. 35 N/mm <sup>2</sup>	NPD	3'-4	NPD	NPD	PTV Dry≥36	25sPTV Wets 36	NPD
Rectified / Rektifiyeli	FLPR	10x20	Avg. Ev ≤ 0,5 %	> 1300 N	Min. 35 N/mm <sup>2</sup>	NPD	3'-4	NPD	NPD	PTV Dry≥36	25sPTV Wets 36	NPD

# Marble Cut Mix

Porcelain tiles / Porselen karolar

**Warm / Sıcak**



10x20 - 4"x8"  
Herringbone / Balıksırtı  
Warm / Sıcak  
K9509058FLR1VTE0 FLPR 9mm

**Cold / Soğuk**



10x20 - 4"x8"  
Herringbone / Balıksırtı  
Cold / Soğuk  
K9509048FLR1VTE0 FLPR 9mm



60x60 - 24"x24"  
Envelope / Zarf  
Warm / Sıcak  
K9509078FLR1VTE0 FLPR 9mm



60x60 - 24"x24"  
Envelope / Zarf  
Cold / Soğuk  
K9509068FLR1VTE0 FLPR 9mm



60x60 - 24"x24"  
Wedge / Takoz  
Warm / Sıcak  
K9509098FLR1VTE0 FLPR 9mm



60x60 - 24"x24"  
Wedge / Takoz  
Cold / Soğuk  
K9509088FLR1VTE0 FLPR 9mm



miniworx RAL 9016 White glossy / Beyaz parlak, 10x20  
Marble Cut Mix Cold herringbone / Soğuk balıksırtı, 10x20

## **Pool novelties** **Havuz yenilikleri**

### **Natural looking pools** **Doğal görünümlü havuzlar**

**Cardostone Pool**  
**Aquamarine**

VitrA's pool tile solutions are getting richer with the addition of Cardostone pool system and Aquamarine inside pool collection. The natural stone-looking Cardostone provides a harmonious design opportunity on all indoor and outdoor areas of houses with its pieces specially designed for pools. Aquamarine, on the other hand, reflects the nature of the sea to the pools with its turquoise tones that carry the sparkle of the water.

VitrA'nın havuz karo çözümleri Cardostone havuz sistemi ve Aquamarine havuz içi koleksiyonunun eklenmesiyle daha da zenginleşiyor. Doğal taş görünümlü Cardostone, havuz için geliştirilmiş özel parçalarıyla evin hem iç hem de dış tüm mekan zeminlerinde uyumlu bir tasarım olanağı sağlıyor. Aquamarine ise suyun ışıltısını içinde taşıyan turkuaz tonlarıyla, denizin doğallığını havuzlara yansıtıyor.



# Cardostone Pool



Cardostone Pool Edge with finger grip grey / Havuz tutamağı gri, 30x60 20mm

Cardostone Pool Grid grey / Izgara gri, 30x60 20mm

Cardostone Pool Edge with finger grip internal corner grey / Havuz tutamağı iç köşe gri, 30x60 20mm

Cardostone Pool Grid internal corner grey / Izgara iç köşe gri, 30x60 20mm

Cardostone Grey / Gri, 30x60

Cardostone Grey / Gri, 60x60

# Cardostone Pool

## The natural aesthetics of stone from interior living spaces to the pools İç mekânlardan havuza, taşın doğal estetiği

Cardostone Pool Collection with its pieces that are specially designed for pools, reflects the strong character of natural stone to all indoor, outdoor and pool tilings of the house. VitrA's expertise in pool tiles and natural stone textured porcelain tiles come together in this new collection. Combining function and aesthetics, Cardostone Pool inspires continuous designs from the living spaces of the house to the terrace and from the terrace to the pool.

Havuzlar için geliştirilmiş özel parçalarıyla Cardostone Pool Koleksiyonu, doğal taşın güçlü karakterini evin tüm iç, dış ve havuz döşemelerine taşıyor. VitrA'nın havuz karoları uzmanlığıyla doğal taş görünümlü porselen karo birikimi, bu yeni koleksiyonda bir araya geliyor. Fonksiyon ve estetiği birleştiren Cardostone Pool, evin yaşam alanlarından terasa ve terastan havuza uzanan tasarımlara ilham veriyor.

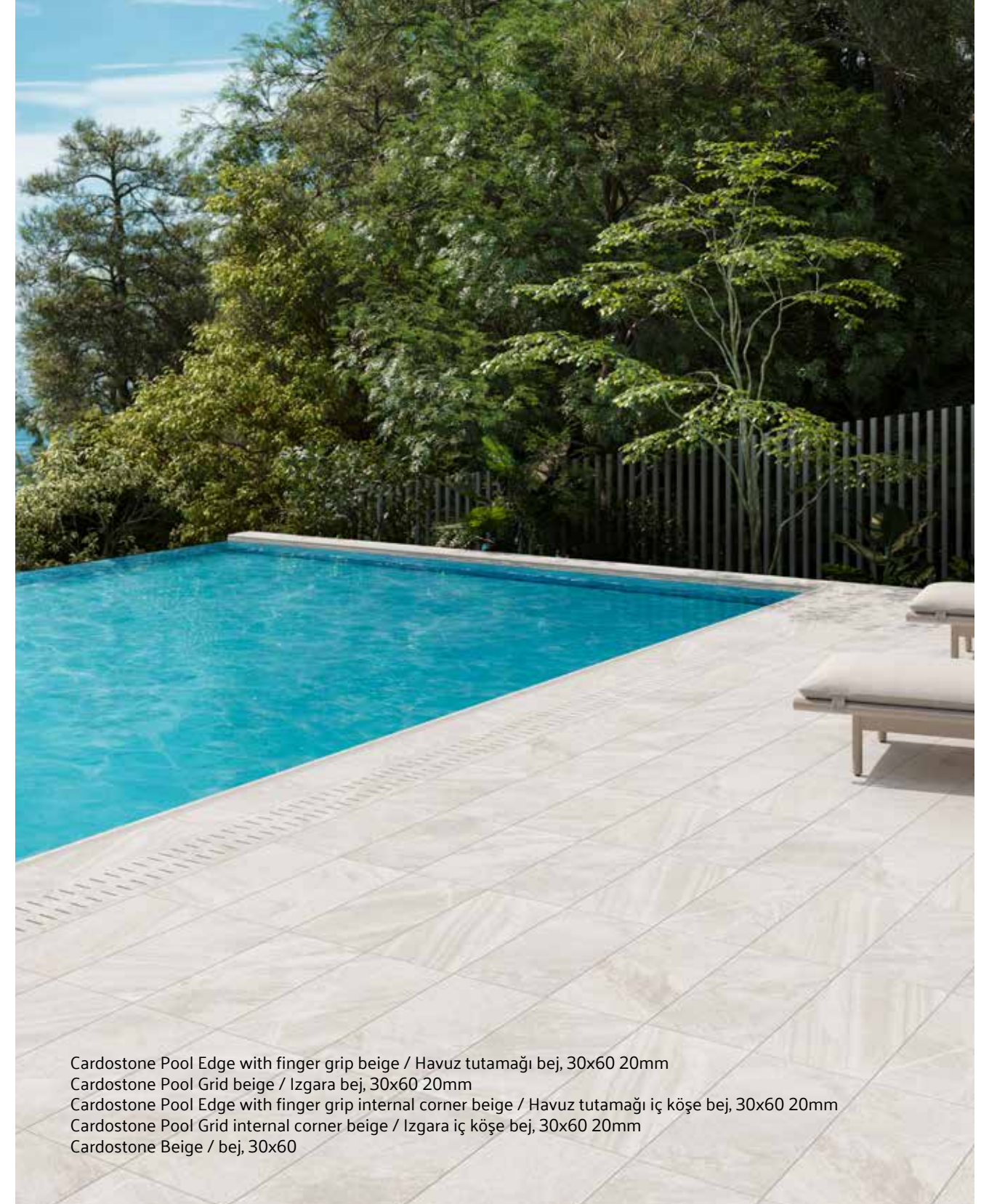

Cardostone Pool Edge with finger grip beige / Havuz tutamağı bej, 30x60 20mm  
Cardostone Pool Grid beige / Izgara bej, 30x60 20mm  
Cardostone Pool Edge with finger grip internal corner beige / Havuz tutamağı iç köşe bej, 30x60 20mm  
Cardostone Pool Grid internal corner beige / Izgara iç köşe bej, 30x60 20mm  
Cardostone Beige / bej, 30x60

# Cardostone Pool

## Body type / Bünye tipi

Colorbody porcelain / Colorbody porselen  
Glazed porcelain / Sırlı porselen

## Surface alternatives / Yüzey alternatifleri

Matt / Mat  
R11C  
R10A  
R10B

## Base tile sizes / Fon ebatları

30x60 cm (295x595 mm)  
4x30 cm (40x297 mm)  
4x4 cm (40x40 mm)  
60x120 cm (R 597x1197 mm)  
80x80 cm (R 797x797 mm)  
40x80 cm (R 397x797 mm)  
60x60 cm (R 597x597 mm)  
60x60 cm (R 595x595 mm) - 20 mm  
30x60 cm (R 297x597 mm)  
30x30 cm (R 297x297 mm)  
5x5 cm Cut decor / Kesme dekor

## Basic tile colours / Fon renkleri

White / Beyaz  
Beige / Bej  
Grey / Gri  
Anthracite / Antrasit

## Usage areas / Kullanım alanları

Residential / Konut  
Commercial / Ticari alan

## Tiling areas / Döşeme alanları

Floor / Yer  
Wall / Duvar

## Frost resistance / Dona dayanım

Available / Var

## Shade variation / Desen farklılaşması

V3

## Printing technology / Baskı teknolojisi

ReaLook

## Product standard / Ürün standardı

EN14411 Group Bla

## Footnotes / Notlar

- F** Suitable for both wall and floor.  
Duvar ve yer için uygundur.
- H** Each tile has different shades of the colour and slightly different designs to give real natural stone, marble, wood or cement impression.  
Her karo, gerçek doğal taş, mermer, ahşap veya çimento izlenimi vermek için farklı renk ve tasarıma sahiptir.
- R** The edges are rectified.  
Kenarlar rektifiyedir.



Porcelain  
Porselen



Floor tile  
Yer karosu



Wall tile  
Duvar karosu



Pool surrounding  
Havuz çevresi



Residential  
Konut



Commercial  
Ticari alan



Outdoors  
Dış mekânlar



Frost resistance  
Dona dayanım



Shade variation  
Desen farklılaşması



Matt  
Mat



Rectified  
Rektifiyeli



20 mm thickness  
20 mm kalınlık



Modularity  
Modülerlik



Ecolabel  
www.ecolabel.eu



GREENGUARD  
www.greenguard.com



Sizes Ebatlar	Thickness Kalınlık	Pieces in box Kutu içi adet	Box m <sup>2</sup> Kutu m <sup>2</sup>	Box kg Kutu kg	Units in pallet Palet içi kutu sayısı	Pallet m <sup>2</sup> Palet m <sup>2</sup>	Pallet kg Palet kg
30x60 Pool edge with finger grip / Havuz tutamağı	20	2	-	15,2	72	-	575
30x60 Pool edge with finger grip - internal corner / Havuz tutamağı - iç köşe	20	2	-	11,4	72	-	435
30x60 Pool edge with finger grip - external corner / Havuz tutamağı - dış köşe	20	2	-	11,4	72	-	435
30x60 Pool grid / Izgara	20	2	-	13,6	72	-	515
30x60 Pool grid internal - external corner / Izgara iç - dış köşe	20	2	-	10,6	72	-	406
4x30 Internal beading / İç profil	8,5	40	-	8,4	2880	-	630
4x30 External beading / Dış profil	8,5	40	-	8,4	2880	-	630
4x4 Down-in internal corner / Alt iç köşe parçası	8,5	40	-	0,48	7200	-	112
4x4 Down-out external corner / Alt dış köşe parçası	8,5	40	-	0,48	7200	-	112
4x4 Up-in internal corner / Üst iç köşe parçası	8,5	40	-	0,48	7200	-	112
4x4 Up-out external corner / Üst dış köşe parçası	8,5	40	-	0,48	7200	-	112
60x120 Rectified / Rektifiyeli	9	2	1,44	30,2	32	46,1	1005
80x80 Rectified / Rektifiyeli	9	2	1,28	24,50	44	56,32	1.103
40x80 Rectified / Rektifiyeli	9	4	1,28	24,06	27	34,56	675
60x60 Rectified / Rektifiyeli	9	4	1,44	26,5	30	43,2	835
60x60 Rectified / Rektifiyeli 20mm	20	1	0,36	15,37	50	18	793,6
30x60 Rectified / Rektifiyeli	9	-	1,08	20,09	-	43,2	830
30x30 Rectified / Rektifiyeli	9	-	1	18,35	-	60	1125
5x5 Mosaic / Mozaik	9	8	0,72	10,87	78	56,16	873

Cardostone Pool Edge with finger grip grey / Havuz tutamağı gri, 30x60 20mm  
Cardostone Pool Grid grey / Izgara gri, 30x60 20mm  
Cardostone Pool Edge with finger grip internal corner grey / Havuz tutamağı iç köşe gri, 30x60 20mm  
Cardostone Pool Grid internal corner grey / Izgara iç köşe gri, 30x60 20mm  
Cardostone Grey / Gri, 30x60  
Cardostone Grey / Gri, 60x60

# Cardostone Pool

## Pool edge with finger grip / Havuz tutamağı



30x60 - 12"x24"  
Pool edge with finger grip / Havuz tutamağı  
White / Beyaz  
K951170R0001VTE0 R11C 20mm 5Rec



30x60 - 12"x24"  
Pool edge with finger grip / Havuz tutamağı  
Grey / Gri  
K951169R0001VTE0 R11C 20mm 5Rec



30x60 - 12"x24"  
Pool edge with finger grip / Havuz tutamağı  
Beige / Bej  
K951171R0001VTE0 R11C 20mm 5Rec



30x60 - 12"x24"  
Pool edge with finger grip / Havuz tutamağı  
Anthracite / Antrasit  
K951172R0001VTE0 R11C 20mm 5Rec

## Pool edge with finger grip - internal corner / Havuz tutamağı - iç köşe



30x60 - 12"x24"  
Pool edge with finger grip - internal corner / Havuz tutamağı - iç köşe  
White / Beyaz  
K951174R0001VTE0 R11C 20mm 5Rec



30x60 - 12"x24"  
Pool edge with finger grip - internal corner / Havuz tutamağı - iç köşe  
Grey / Gri  
K951173R0001VTE0 R11C 20mm 5Rec



30x60 - 12"x24"  
Pool edge with finger grip - internal corner / Havuz tutamağı - iç köşe  
Beige / Bej  
K951175R0001VTE0 R11C 20mm 5Rec



30x60 - 12"x24"  
Pool edge with finger grip - internal corner / Havuz tutamağı - iç köşe  
Anthracite / Antrasit  
K951176R0001VTE0 R11C 20mm 5Rec

## Pool edge with finger grip - external corner / Havuz tutamağı - dış köşe



30x60 - 12"x24"  
Pool edge with finger grip - external corner / Havuz tutamağı - dış köşe  
White / Beyaz  
K951178R0001VTE0 R11C 20mm 5Rec



30x60 - 12"x24"  
Pool edge with finger grip - external corner / Havuz tutamağı - dış köşe  
Grey / Gri  
K951177R0001VTE0 R11C 20mm 5Rec



30x60 - 12"x24"  
Pool edge with finger grip - external corner / Havuz tutamağı - dış köşe  
Beige / Bej  
K951179R0001VTE0 R11C 20mm 5Rec

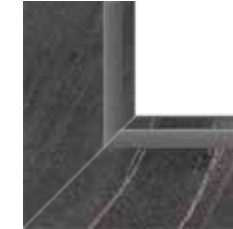

30x60 - 12"x24"  
Pool edge with finger grip - external corner / Havuz tutamağı - dış köşe  
Anthracite / Antrasit  
K951180R0001VTE0 R11C 20mm 5Rec

# Cardostone Pool

## Pool grid / Izgara



30x60 - 12"x24"  
Pool grid / Izgara  
White / Beyaz  
K950995R0001VTE0 R11C 20mm 5Rec

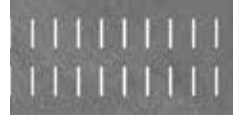

30x60 - 12"x24"  
Pool grid / Izgara  
Grey / Gri  
K950994R0001VTE0 R11C 20mm 5Rec



30x60 - 12"x24"  
Pool grid / Izgara  
Beige / Bej  
K950996R0001VTE0 R11C 20mm 5Rec



30x60 - 12"x24"  
Pool grid / Izgara  
Anthracite / Antrasit  
K950997R0001VTE0 R11C 20mm 5Rec

## Pool grid internal - external corner / Izgara iç - dış köşe



30x60 - 12"x24"  
Pool grid internal - external corner / Izgara iç - dış köşe  
White / Beyaz  
K951040R0001VTE0 R11C 20mm 5Rec

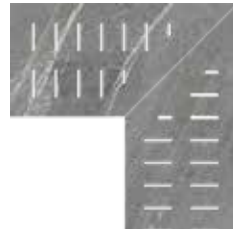

30x60 - 12"x24"  
Pool grid internal - external corner / Izgara iç - dış köşe  
Grey / Gri  
K951039R0001VTE0 R11C 20mm 5Rec



30x60 - 12"x24"  
Pool grid internal - external corner / Izgara iç - dış köşe  
Beige / Bej  
K951041R0001VTE0 R11C 20mm 5Rec

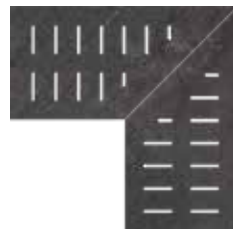

30x60 - 12"x24"  
Pool grid internal - external corner / Izgara iç - dış köşe  
Anthracite / Antrasit  
K951042R0001VTE0 R11C 20mm 5Rec

## Beatings and corner pieces / Baskılı profiller ve dönüş parçaları

### Internal beading / İç profil



4x30 - 1,6"x12"  
Internal beading / İç profil  
White / Beyaz  
K95120200001VTE0 Matt / Mat



4x30 - 1,6"x12"  
Internal beading / İç profil  
Grey / Gri  
K95120100001VTE0 Matt / Mat



4x30 - 1,6"x12"  
Internal beading / İç profil  
Beige / Bej  
K95120300001VTE0 Matt / Mat



4x30 - 1,6"x12"  
Internal beading / İç profil  
Anthracite / Antrasit  
K95120400001VTE0 Matt / Mat

### External beading / Dış profil



4x30 - 1,6"x12"  
External beading / Dış profil  
White / Beyaz  
K95120700001VTE0 Matt / Mat



4x30 - 1,6"x12"  
External beading / Dış profil  
Grey / Gri  
K95120500001VTE0 Matt / Mat



4x30 - 1,6"x12"  
External beading / Dış profil  
Beige / Bej  
K95120800001VTE0 Matt / Mat



4x30 - 1,6"x12"  
External beading / Dış profil  
Anthracite / Antrasit  
K95120900001VTE0 Matt / Mat

### Down-in internal corner / Alt iç köşe parçası



4x4 - 1,6"x1,6"  
Down-in internal corner / Alt iç köşe parçası  
White / Beyaz  
K95121100001VTE0 Matt / Mat



4x4 - 1,6"x1,6"  
Down-in internal corner / Alt iç köşe parçası  
Grey / Gri  
K95121000001VTE0 Matt / Mat



4x4 - 1,6"x1,6"  
Down-in internal corner / Alt iç köşe parçası  
Beige / Bej  
K95121200001VTE0 Matt / Mat



4x4 - 1,6"x1,6"  
Down-in internal corner / Alt iç köşe parçası  
Anthracite / Antrasit  
K95121300001VTE0 Matt / Mat

### Down-out external corner / Alt dış köşe parçası



4x4 - 1,6"x1,6"  
Down-out external corner / Alt dış köşe parçası  
White / Beyaz  
K95121500001VTE0 Matt / Mat



4x4 - 1,6"x1,6"  
Down-out external corner / Alt dış köşe parçası  
Grey / Gri  
K95121400001VTE0 Matt / Mat



4x4 - 1,6"x1,6"  
Down-out external corner / Alt dış köşe parçası  
Beige / Bej  
K95121600001VTE0 Matt / Mat



4x4 - 1,6"x1,6"  
Down-out external corner / Alt dış köşe parçası  
Anthracite / Antrasit  
K95121700001VTE0 Matt / Mat

### Up-in internal corner / Üst iç köşe parçası



4x4 - 1,6"x1,6"  
Up-in internal corner / Üst iç köşe parçası  
White / Beyaz  
K95122300001VTE0 Matt / Mat



4x4 - 1,6"x1,6"  
Up-in internal corner / Üst iç köşe parçası  
Grey / Gri  
K95122200001VTE0 Matt / Mat



4x4 - 1,6"x1,6"  
Up-in internal corner / Üst iç köşe parçası  
Beige / Bej  
K95122400001VTE0 Matt / Mat



4x4 - 1,6"x1,6"  
Up-in internal corner / Üst iç köşe parçası  
Anthracite / Antrasit  
K95122500001VTE0 Matt / Mat

### Up-out external corner / Üst dış köşe parçası



4x4 - 1,6"x1,6"  
Up-out external corner / Üst dış köşe parçası  
White / Beyaz  
K95121900001VTE0 Matt / Mat



4x4 - 1,6"x1,6"  
Up-out external corner / Üst dış köşe parçası  
Grey / Gri  
K95121800001VTE0 Matt / Mat



4x4 - 1,6"x1,6"  
Up-out external corner / Üst dış köşe parçası  
Beige / Bej  
K95122000001VTE0 Matt / Mat



4x4 - 1,6"x1,6"  
Up-out external corner / Üst dış köşe parçası  
Anthracite / Antrasit  
K95122100001VTE0 Matt / Mat



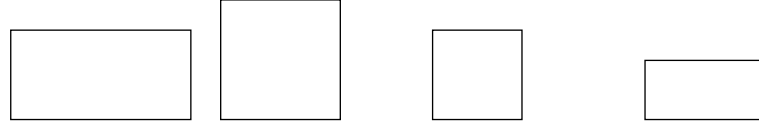

# Cardostone





Pool surrounding / Havuz çevresi



Cut decor /  
Kesme dekor

Colorbody porcelain Colorbody porselen	Surface Yüzey	Thickness Kalınlık	60x120 (24"x48") R 597x1197	80x80 (32"x32") R 797x797	60x60 (24"x24") R 597x597	40x80 (16"x32") R 397x797
 White Beyaz	R10A	9 mm	K947412R0001VTST	K947260R0001VTET	K947094R0001VTE0	K947277R0001VTET
	R10B	9 mm			K950857R0001VTE0	
	R11C	9 mm			K947356R0001VTE0	
	R11C	20 mm			K947548R0001VTE1	
 Beige Bej	R10A	9 mm	K947413R0001VTST	K947261R0001VTET	K947095R0001VTE0	K947278R0001VTET
	R10B	9 mm			K950854R0001VTE0	
	R11C	9 mm			K947357R0001VTE0	
	R11C	20 mm			K947549R0001VTE1	
 Grey Gri	R10A	9 mm	K947411R0001VTST	K947093R0001VTET	K947263R0001VTE0	K947276R0001VTET
	R10B	9 mm			K950855R0001VTE0	
	R11C	9 mm			K947359R0001VTE0	
	R11C	20 mm			K947547R0001VTE1	
 Anthracite Antrasit	R10A	9 mm	K947414R0001VTST	K947262R0001VTET	K947096R0001VTE0	K947279R0001VTET
	R10B	9 mm			K950853R0001VTE0	
	R11C	9 mm			K947358R0001VTE0	
	R11C	20 mm			K947550R0001VTE1	

Decors Dekorlar	Surface Yüzey	Thickness Kalınlık	5x5 (2"x2") R 47x47
 White Beyaz	Matt / Mat	9 mm	K9474078R001VTE0
 Beige Bej	Matt / Mat	9 mm	K9474088R001VTE0
 Grey Gri	Matt / Mat	9 mm	K9474098R001VTE0
 Anthracite Antrasit	Matt / Mat	9 mm	K9474108R001VTE0

Colorbody porcelain Colorbody porselen	Surface Yüzey	Thickness Kalınlık	30x60 (12"x24") R 297x597	30x30 (12"x12") R 297x297
 White Beyaz	R10A	9 mm	K949111R0001VTE0	K950864R0001VTE0
	R10B	9 mm	K949969R0001VTE0	K950869R0001VTE0
	R11C	9 mm	K950858R0001VTE0	K950870R0001VTE0
 Beige Bej	R10A	9 mm	K949755R0001VTE0	K950865R0001VTE0
	R10B	9 mm	K949967R0001VTE0	K950867R0001VTE0
	R11C	9 mm	K950859R0001VTE0	K950871R0001VTE0
 Grey Gri	R10A	9 mm	K949102R0001VTE0	K950862R0001VTE0
	R10B	9 mm	K949968R0001VTE0	K950868R0001VTE0
	R11C	9 mm	K950861R0001VTE0	K950873R0001VTE0
 Anthracite Antrasit	R10A	9 mm	K949110R0001VTE0	K950863R0001VTE0
	R10B	9 mm	K949966R0001VTE0	K950866R0001VTE0
	R11C	9 mm	K950860R0001VTE0	K950872R0001VTE0

## Technical information / Teknik bilgiler

Cardostone Pool Body type / Bünye tipi: Bla / Bla Colorbody porcelain / Colorbody porselen Glazed porcelain / Sırlı porselen			Water absorption Su emme	Breaking strength Kırılma dayanımı	Bending strength Eğilme dayanımı	Resistance to deep abrasion Derin aşınma	MOHs	Pendulum dry TRL (55) Pendulum kuru TRL (55)	Pendulum wet TRL (55) Pendulum ıslak TRL (55)	Pendulum dry 4S (96) Pendulum kuru 4S (96)	Pendulum wet 4S (96) Pendulum ıslak 4S (96)	DCOF
Edge finishing Kenar bitiş	Surface Yüzey	Size Ebat	EN ISO 10545-3	EN ISO 10545-4	EN ISO 10545-4	EN ISO 10545-6	MOHs	BS 7976-2	BS 7976-2	BS 7976-2	BS 7976-2	ANSI A137.1 Section 9.6.1
Rectified / Rektifiyeli	Matt / Mat	30x60	<0,5 %	>1300 N	Complies	NA	≤175 mm <sup>3</sup>	7	PTV Dry≥36	25<PTV Wet<36	PTV Dry≥36	25<PTV Wet<36
Rectified / Rektifiyeli	Matt / Mat	4x30	<0,5 %	>700 N	Complies	-	NA	-	-	-	-	-
Rectified / Rektifiyeli	Matt / Mat	4x4	<0,5 %	>700 N	Complies	-	NA	-	-	-	-	-
Rectified / Rektifiyeli	R10A	60x120	Avg. Ev ≤ 0,5 %	> 1300 N	Min. 35 N/mm <sup>2</sup>	Max. 175 mm <sup>3</sup>	9	NPD	NPD	PTV Dry ≥ 36	25 ≤ PTV Wet < 36	≥ 0.42
Rectified / Rektifiyeli	R10A	80x80	Avg. Ev ≤ 0,5 %	> 1300 N	Min. 35 N/mm <sup>2</sup>	Max. 175 mm <sup>3</sup>	9	NPD	NPD	PTV Dry ≥ 36	25 ≤ PTV Wet < 36	≥ 0.42
Rectified / Rektifiyeli	R10A	40x80	Avg. Ev ≤ 0,5 %	> 1300 N	Min. 35 N/mm <sup>2</sup>	Max. 175 mm <sup>3</sup>	9	NPD	NPD	PTV Dry ≥ 36	25 ≤ PTV Wet < 36	≥ 0.42
Rectified / Rektifiyeli	R10A	60x60	Avg. Ev ≤ 0,5 %	> 1300 N	Min. 35 N/mm <sup>2</sup>	Max. 175 mm <sup>3</sup>	9	NPD	NPD	PTV Dry ≥ 36	25 ≤ PTV Wet < 36	≥ 0.42
Rectified / Rektifiyeli	R10B	60x60	Avg. Ev ≤ 0,5 %	> 1300 N	Min. 35 N/mm <sup>2</sup>	Max. 175 mm <sup>3</sup>	9	NPD	NPD	PTV Dry ≥ 36	25 ≤ PTV Wet < 36	≥ 0.42
Rectified / Rektifiyeli	R11C	60x60	Avg. Ev ≤ 0,5 %	> 1300 N	Min. 35 N/mm <sup>2</sup>	Max. 175 mm <sup>3</sup>	9	PTV Dry ≥ 36	PTV Wet ≥ 36	PTV Dry ≥ 36	PTV Wet ≥ 36	≥ 0.42
Rectified / Rektifiyeli	R11C	60x60	Avg. Ev ≤ 0,5 %	> 1300 N	Min. 35 N/mm <sup>2</sup>	Max. 175 mm <sup>3</sup>	9	PTV Dry ≥ 36	25 ≤ PTV Wet < 36	PTV Dry ≥ 36	25 ≤ PTV Wet < 36	≥ 0.42
Rectified / Rektifiyeli	R10A	30x60	Avg. Ev ≤ 0,5 %	> 1300 N	Min. 35 N/mm <sup>2</sup>	Max. 175 mm <sup>3</sup>	9	NPD	NPD	PTV Dry ≥ 36	25 ≤ PTV Wet < 36	≥ 0.42
Rectified / Rektifiyeli	R10B	30x60	Avg. Ev ≤ 0,5 %	> 1300 N	Min. 35 N/mm <sup>2</sup>	Max. 175 mm <sup>3</sup>	9	NPD	NPD	PTV Dry ≥ 36	25 ≤ PTV Wet < 36	≥ 0.42
Rectified / Rektifiyeli	R10C	30x60	Avg. Ev ≤ 0,5 %	> 1300 N	Min. 35 N/mm <sup>2</sup>	Max. 175 mm <sup>3</sup>	9	NPD	NPD	PTV Dry ≥ 36	25 ≤ PTV Wet < 36	≥ 0.42
Rectified / Rektifiyeli	R10A	30x30	Avg. Ev ≤ 0,5 %	> 1300 N	Min. 35 N/mm <sup>2</sup>	Max. 175 mm <sup>3</sup>	9	NPD	NPD	PTV Dry ≥ 36	25 ≤ PTV Wet < 36	≥ 0.42
Rectified / Rektifiyeli	R10B	30x30	Avg. Ev ≤ 0,5 %	> 1300 N	Min. 35 N/mm <sup>2</sup>	Max. 175 mm <sup>3</sup>	9	NPD	NPD	PTV Dry ≥ 36	25 ≤ PTV Wet < 36	≥ 0.42
Rectified / Rektifiyeli	R10C	30x30	Avg. Ev ≤ 0,5 %	> 1300 N	Min. 35 N/mm <sup>2</sup>	Max. 175 mm <sup>3</sup>	9	NPD	NPD	PTV Dry ≥ 36	25 ≤ PTV Wet < 36	≥ 0.42

# Aquamarine



Aquamarine Turquoise / Turkuaz, 30x60

Cardostone Pool Edge with finger grip beige / Havuz tutamağı bej, 30x60 20mm

Cardostone Pool Grid beige / Izgara bej, 30x60 20mm

Cardostone Pool Edge with finger grip internal corner beige / Havuz tutamağı iç köşe bej, 30x60 20mm

Cardostone Pool Edge with finger grip external corner beige / Havuz tutamağı dış köşe bej, 30x60 20mm

Cardostone Pool Grid internal corner beige / Izgara iç köşe bej, 30x60 20mm

Cardostone Pool Grid external corner beige / Izgara dış köşe bej, 30x60 20mm

Cardostone Beige / Bej, 30x60

# Aquamarine

**Body type / Bünye tipi**  
Glazed porcelain / Sırlı porselen

**Surface alternatives / Yüzey alternatifleri**  
Matt / Mat

**Base tile sizes / Fon ebatları**  
30x60 cm (297x597 mm)

**Basic tile colours / Fon renkleri**  
Turquoise / Turkuaz

**Usage areas / Kullanım alanları**  
Residential / Konut  
Commercial / Ticari alan

**Tiling areas / Döşeme alanları**  
Floor / Yer  
Wall / Duvar

**Frost resistance / Dona dayanım**  
Available / Var

**Shade variation / Desen farklılaşması**  
V3

**Printing technology / Baskı teknolojisi**  
ReaLook

**Product standard / Ürün standardı**  
EN14411 Group Bla

**Footnotes / Notlar**

**F** Suitable for both wall and floor.  
Duvar ve yer için uygundur.

**H** Each tile has different shades of the colour and slightly different designs to give real natural stone, marble, wood or cement impression.  
Her karo, gerçek doğal taş, mermer, ahşap veya çimento izlenimi vermek için farklı renk ve tasarıma sahiptir.



Porcelain  
Porselen



Floor tile  
Yer karosu



Wall tile  
Duvar karosu



Pool  
Havuz



Residential  
Konut



Commercial  
Ticari alan



Frost resistance  
Dona dayanım



Shade variation  
Desen farklılaşması



Matt  
Mat



Non rectified  
Rektifiyesiz



Sizes Ebatlar	Thickness Kalınlık	Pieces in box Kutu içi adet	Box m <sup>2</sup> Kutu m <sup>2</sup>	Box kg Kutu kg	Units in pallet Palet içi kutu adedi	Pallet m <sup>2</sup> Palet m <sup>2</sup>	Pallet kg Palet kg
30x60 Non-Rectified / Rektifiyesiz	9	6	1,08	20,25	240	43,20	810
30x60 Decor / Dekor	9	6	1,08	20,25	240	43,20	810

Aquamarine Body type / Bünye tipi: Bla / Bla Glazed porcelain / Sırlı porselen			Water absorption Su emme	Breaking strength Kırılma dayanımı	Bending strength Eğilme dayanımı	Resistance to deep abrasion Derin aşınma	MOHs	Pendulum dry TRL (55) Pendulum kuru TRL (55)	Pendulum wet TRL (55) Pendulum ıslak TRL (55)	Pendulum dry 4S (96) Pendulum kuru 4S (96)	Pendulum wet 4S (96) Pendulum ıslak 4S (96)	DCOF
Edge finishing Kenar bitiş	Surface Yüzey	Size Ebat	EN ISO 10545-3	EN ISO 10545-4	EN ISO 10545-4	EN ISO 10545-6	MOHs	BS 7976-2	BS 7976-2	BS 7976-2	BS 7976-2	ANSI A137.1 Section 9.6.1
Non-Rectified / Rektifiyesiz	Matt / Mat	30x60	<0,5 %	>1300 N	>35 N/mm <sup>2</sup>	3	NA	7	PTV Dry≥36	PTV Wet<25	PTV Dry≥36	PTV Wet<25
Non-Rectified / Rektifiyesiz	Matt / Mat	30x60	<0,5 %	>1300 N	>35 N/mm <sup>2</sup>	3	NA	7	PTV Dry≥36	PTV Wet<25	PTV Dry≥36	PTV Wet<25



30x60 - 12"x24"  
Turquoise / Turkuaz  
K95095000001VTE0 Matt / Mat



30x60 - 12"x24"  
Decor / Dekor  
Turquoise / Turkuaz  
K95095100001VTE0 Matt / Mat







Technical information  
Teknik bilgiler

CementMix Meso Light grey / Açık gri, 80x80  
CementMix Flake Light grey / Açık gri, 80x80  
CementMix Fine Random Light grey / Açık gri, 80x80

## Technical characteristics / Teknik özellikler

Technical characteristics Teknik özellikler Technische Eigenschaften Caractéristiques techniques	Test standard Test metodu Prüfung nach Méthode du test	Porcelain body Unglazed / Sırsız Unglasierte / Non Émaillés		Porcelain body Glazed / Sırlı Glasierte / Émaillés		Floor tile body Glazed / Sırlı Glasierte / Émaillés		Floor tile body Glazed / Sırlı Glasierte / Émaillés		Wall tile body Glazed / Sırlı Glasierte / Émaillés	
		EN 14411 Group B Annex G		EN 14411 Group B Annex G		EN 14411 Group B Annex H		EN 14411 Group B Annex J		EN 14411 Group B Annex L	
		Nominal size ≥ 15cm		Nominal size ≥ 15cm		Nominal size ≥ 15cm		Nominal size ≥ 15cm		Nominal size ≥ 15cm	
<b>Dimension and surface quality</b>											
Length and width / Uzunluk ve genişlik / Länge und breite / Longueur et largeur	EN ISO 10545-2	± 0,6%	± 2mm	± 0,6%	± 2mm	± 0,6%	± 2mm	± 0,6%	± 2mm	± 0,5 %	± 2mm
Thickness / Kalınlık / Dicke / Epaisseur	EN ISO 10545-2	± 5%	± 0,5mm	± 5%	± 0,5mm	± 5%	± 0,5mm	± 5%	± 0,5mm	+ 10%	± 0,5mm
Thickness / Kalınlık/ Dicke / Epaisseur	EN ISO 10545-2	± 0,5%	± 1,5mm	± 0,5%	± 1,5mm	± 0,5%	± 1,5mm	± 0,5%	± 1,5mm	+ 0,3%	± 1,5mm
Thickness / Kalınlık / Dicke / Epaisseur	EN ISO 10545-2	± 0,5%	± 2mm	± 0,5%	± 2mm	± 0,5%	± 2mm	± 0,5%	± 2mm	± 0,5%	± 2mm
Thickness / Kalınlık / Dicke / Epaisseur	EN ISO 10545-2	± 0,5%	± 2mm	± 0,5%	± 2mm	± 0,5%	± 2mm	± 0,5%	± 2mm	± 0,5% -0,3 %	± 2mm -1,5mm
Surface quality / Yüzey kalitesi / Oberflächenbeschaffenheit / Qualité de surface	EN ISO 10545-2	Min. 95%		Min. 95%		Min. 95%		Min. 95%		Min. 95%	
<b>Physical properties</b>											
Water absorption / Su emme / Wasseraufnahme / Absorption d'eau	EN ISO 10545-3	± 0,5%		± 0,5%		0,5% < E ≤ 3,0%		3,0% < E ≤ 6,0%		E > 10%	
Modulus of rupture / Eğilme dayanımı / Biegefestigkeit / Résistance à la flexion	EN ISO 10545-4	Min. 35 N/mm <sup>2</sup>		Min. 35 N/mm <sup>2</sup>		Min. 30 N/mm <sup>2</sup>		Min. 22 N/mm <sup>2</sup>		Min. 15 N/mm <sup>2</sup>	
Breaking strength / Kırılma dayanımı / Bruchlast / Force de rupture	EN ISO 10545-4	Min.1300 N (t≥7,5mm) Min. 700 N (t<7,5mm)		Min.1300 N (t≥7,5mm) Min. 700 N (t<7,5mm)		Min. 1100 N (t≥7,5mm) Min. 700 N (t<7,5mm)		Min. 1000 N (t≥7,5mm) Min. 600 N (t<7,5mm)		Min.600N (t≥7,5mm) Min.200 N (t<7,5mm)	
Surface abrasion / Yüzey aşınma / Widerstand gegen oberflächenverschleiß / Résistance à l'abrasion pei	EN ISO 10545-7	N.A.		As specified in the catalogue		As specified in the catalogue		As specified in the catalogue		Not intended to be used on the floor	
Deep abrasion / Derin aşınma / Widerstand gegen tiefenverschleiß / Résistance à l'abrasion profonde	EN ISO 10545-6	Max. 175 mm <sup>3</sup>		N.A.		N.A.		N.A.		N.A.	
Linear thermal expansion / Lineer ısı genleşme / Linearer wärmeausdehnungs koeffizient / Coeff. de dilatation therm. maxi	EN ISO 10545-8	Max 9 x 10 <sup>-6</sup> K <sup>-1</sup>		Max 9 x 10 <sup>-6</sup> K <sup>-1</sup>		Max 9 x 10 <sup>-6</sup> K <sup>-1</sup>		Max 9 x 10 <sup>-6</sup> K <sup>-1</sup>		Max 9 x 10 <sup>-6</sup> K <sup>-1</sup>	
Thermal shock resistance / Isı şokuna dayanım / Temperaturwechselbeständigkeit / résistance aux écarts de température	EN ISO 10545-9	Pass / Başarılı Erreicht / Conforme		Pass / Başarılı Erreicht / Conforme		Pass / Başarılı Erreicht / Conforme		Pass / Başarılı Erreicht / Conforme		Pass / Başarılı Erreicht / Conforme	
Frost resistance / Don dayanımı / Frostbeständigkeit / Résistance au gel	EN ISO 10545-12	Pass / Başarılı Erreicht / Conforme		Pass / Başarılı Erreicht / Conforme		Pass / Başarılı Erreicht / Conforme		NPD		----	
Coefficient of friction / Sürtünme katsayısı / Reibungskoeffizient / Résistance à la glissance	Declared test method Beyan edilen metod Angabe prüfverfahren	As specified in the catalogue		As specified in the catalogue		As specified in the catalogue		As specified in the catalogue		Not intended to be used on the floor	
Crazing resistance / Sırlı karolarda çatlamaya dayanım / Widerstand gegen glassurrisse Résistance au tressaillage	EN ISO 10545-11	-----		Pass / Başarılı Erreicht / Conforme		Pass / Başarılı Erreicht / Conforme		Pass / Başarılı Erreicht / Conforme		Pass / Başarılı Erreicht / Conforme	
Reaction to fire / Ateşe dayanıklılık / Reaktion gegenüber feuer / Réaction au feu	-----	Class A1 or A1 <sub>FL</sub>		Class A1 or A1 <sub>FL</sub>		Class A1 or A1 <sub>FL</sub>		Class A1 or A1 <sub>FL</sub>		Class A1 or A1 <sub>FL</sub>	
Small colour differences for plain coloured tiles / Tek renkli karolarda küçük renk farklıları / Farbabweichungen zwischen einfarbig glasierten keramischen fliesen und platten / De faibles différences de couleur entre carreaux céramiques de couleur unie	EN ISO 10545-16	ΔE < 1,0		ΔE < 0,75		ΔE < 0,75		ΔE < 0,75		ΔE < 0,75	
<b>Chemical resistance</b>											
Staining resistance / Lekelenmeye dayanım / Fleckbeständigkeit / résistance aux taches	EN ISO 10545-14	Test Method Available Test Metodu Bulunur Prüfverfahren Vorhanden Méthode D'essai Applicable		Min. Class / Sınıf 3 Klasse / Classe 3		Min. Class / Sınıf 3 Klasse / Classe 3		Min. Class / Sınıf 3 Klasse / Classe 3		Min. Class / Sınıf 3 Klasse / Classe 3	
Resistance to household chemicals and swimming pool water cleaners / Ev kimyasalları ve yüzme havuzu temizleyicilerine dayanım / Beständigkeit gegen haushaltschemikalien und badewasserszusätze / Résistance aux Produits ménagers	EN ISO 10545-13	Class / Sınıf Klasse / Classe Min. B		Class / Sınıf Klasse / Classe Min. B		Class / Sınıf Klasse / Classe Min. B		Class / Sınıf Klasse / Classe Min. B		Class / Sınıf Klasse / Classe Min. B	
Resistance to low concentrations acids&alkalis / Düşük konsantrasyonlu asit ve alkali dayanımı / Beständigkeit gegen säuren und laugen mit niedriger konzentration / Résistance aux produits bas concentration acides et bases	EN ISO 10545-13	Class / Sınıf Klasse / Classe LA-LC		Class / Sınıf Klasse / Classe LA-LC		Class / Sınıf Klasse / Classe LA-LC		Class / Sınıf Klasse / Classe LA-LC		Class / Sınıf Klasse / Classe LA-LC	
Resistance to high concentrations acids&alkalis / Yüksek konsantrasyonlu asit ve alkali dayanımı / Beständigkeit gegen säuren und laugen mit hoher konzentration / Résistance Aux produits haut concentration acides et bases	EN ISO 10545-13	Class / Sınıf Klasse / Classe HA-HC		Class / Sınıf Klasse / Classe HA-HC		Class / Sınıf Klasse / Classe HA-HC		Class / Sınıf Klasse / Classe HA-HC		Class / Sınıf Klasse / Classe HA-HC	

VitrA tiles conforms to EN 14411 Standard requirements which are specified in the related product groups with better values. All references to as well as quotations from product and test standards are to be considered as information which is not binding. The latest versions apply. / Garanti koşulları, temizlik ve bakım talimatları, teknik özellikler ile ilgili son bilgiler PRO Nature kataloğundan bulabilirsiniz. / VitrA-Fliesen entsprechen den EN 14411 Standardanforderungen, die in den zugehörigen Produktgruppen mit besseren Werten angegeben sind. / Alle Verweise sowie Zitate aus Produkt- und Prüfnormen sind als unverbindliche Informationen zu betrachten. Die neuesten Versionen gelten. 14.08.2018 Rev:01

## Certificates / Sertifikalar

### Management system certificates / Yönetim sistemleri sertifikaları



ISO 9001:2015



ISO 14001:2015



OHSA 18001:2007



ISO 50001:2015



ISO/IEC 27001:2013



TSE Covid 19 Safe Production Certificate

### Product certificates / Ürün sertifikaları



EU Ecolabel Certificate\*



Greenguard Gold Certificate



International EPD® System Certificate\*



Saudi Arabia Export Certificate\*



QB UPEC Certificate\*



Domestic Production Certificate

### Turkish Standard Institute Certificates / Türk Standartları Enstitüsü Sertifikaları



Turkish Standards Institute Certificate of  
Conformity to Double Star Criteria  
Türk Standartları Enstitüsü Çift Yıldız  
Kriterine Uygunluk Sertifikası



Turkish Standards Institute Certificate of  
Conformity to Turkish Standards  
Türk Standartları Enstitüsü Türk  
Standartlarına Uygunluk Belgesi

\*For specific products/series only / \*Sadece belirli ürünlerde/serilerde geçerlidir.  
Please refer to the website for the up-to-date certificates: / Güncel sertifikalar için lütfen aşağıdaki web-sitelerine başvurun:  
<https://vitraglobal.com/catalogues/quality-certificates>  
<https://www.vitra.com.tr/kalite-sertifikalari/vitra-karor/>

## VitrA terms and warranty conditions

### 1. Product quality

- 1.1. Products designated as “Quality: 1” comply with the quality requirements of European quality standard EN 14411. Those designated other than “Quality: 1” comply with the requirements for the CE-symbol but not with the aforementioned standard and exhibit technical and/or visual defects excluding them from classification as “Quality: 1” products.
- 1.2. No liability can be assumed if the colour, surface appearance of the goods delivered is not even or if the goods do not exactly match the samples or merchandising, the images on the website or the printed material (i.e. catalogues, brochures, price lists etc.). This is due to the variability of the natural raw materials and the ceramic production process. Particularly in mosaics, some colour variation is to be expected which is limited to the quality requirements of European quality standard EN 14411.
- 1.3. Tiles may vary in colour, texture or appearance according to product design for particular tile collections. Especially Shade variation V3, V4 type products may vary significantly within boxes, samples, merchandising and display. It is strongly recommended to pay attention to Shade variation during product selection.
- 1.4. Normal tolerances with respect to size and thickness do not constitute flaws. This shall also apply to any subsequent deliveries.
- 1.5. All floor coverings are subject to wear and tear depending on the area of application, the frequency of contact, the type and degree of soiling as well as the hardness and wear resistance of the product in question. The classification in stress groups refers to the wear resistance of the glazed surface, but not to the resistance to strain caused by pressure or heavy weights.
- 1.6. In the case of some artistic and decorative glazes, crazing in the glaze (formed before/after laying) is a natural effect and do not impair the ability to use the tiles for their intended purpose or constitute a defect.
- 1.7. During product selection, please pay attention to recommendations for area of use for suitable products in the price lists or catalogues.

### 2. Complaint management

- 2.1. The delivered goods shall be inspected immediately upon receipt to ensure that they are correct, complete and free of any defects. If there is an external/visible damage on the pallets identified during unloading of the delivery, the customer must remove the packaging for the pallets in question and inspect the goods. Any complaints shall be referred to VitrA in writing without delay and at the latest within 14 days. Any defects that do not become obvious until after the boxes have been opened shall also be reported in writing within 14 days and, in any case, prior to being laid. In any case, they may not be laid. In the absence of any written complaint or if the goods are laid, they are assumed to be accepted by the customer and the products are free of any defects.
- 2.2. Defected products must be kept ready and available for inspection at the time of realising the defects, without any removal of the tiles. Pallet and box labels should be stored as reference for analysing the defects thoroughly. All further processing of such goods must be stopped. The customer shall duly store the defected products until the complaint has been settled. In the event of a violation of the above obligation, VitrA does not carry an obligation to provide any replacements or any kind of payment.
- 2.3. If the complaint includes tiles that are already laid, VitrA carries an obligation only for those defects that become evident only after the tiles that are properly used according to the maintenance and care instructions. The tiles can be removed only after VitrA has been given the opportunity to inspect the defect within a reasonable time period and VitrA has given consent for removal in writing.
- 2.4. In any case, the removal of the tiles laid is limited to the defected tiles only.
- 2.5. VitrA reserves the right to repair, refund or replace the purchased or an equivalent product (to the same value) at its sole discretion.
- 2.6. No claim will be accepted without product inspection by VitrA or its authorized representatives.
- 2.7. The customer must notify VitrA, authorized representative or seller in writing within 14 days of the discovery of any defects. Claims can be notified via website:  
[www.vitra.com.tr](http://www.vitra.com.tr) / <https://vitraglobal.com/contact>

### 3. Warranty conditions

- 3.1. Information contained on website or in brochures, offers, product descriptions, drawings, illustrations, Certificate of Conformities or other declarations, e.g. with respect to dimensions, weights or other performance criteria, may not be a binding guarantee but shall merely be deemed to be general product warranty information.
- 3.2. Warranty shall be assertible solely in case of fault on our part regarding material, workmanship and production under proper use resulting noncompliance of the product to VitrA specifications, industry allowable tolerances and quality standard such as EN 14411 and ANSI 137.1. Where warranty claims are assertible against our representatives, such parties shall be liable to the customer solely in case of fault on our part regarding material, workmanship and production under proper use resulting noncompliance of the product to VitrA specifications, industry allowable tolerances and quality standard such as EN 14411 and ANSI 137.1. If this is the case and if the conditions specified in Section 2 are satisfied, VitrA may choose to repair, replace with non-defected same or equivalent products or compensate the customer for the reduced value of the products caused by the defects in question, depending on the nature of the defect and availability of the product. In each case, no further remedies shall be available to the customer other than VitrA's. Purely optical defects (i.e. matt/gloss differences, colour shade differences, digital printing faults and thin printing stripes etc.) shall only entitle the customer to claim a reduction in value. There would not be any change for the laid products.
- 3.3. Any usage errors or misuse of the product by the customer including physical or chemical abuse, or negligence is evaluated as direct damages/user error and they are not covered under the product warranty.
- 3.4. Do not apply any adhesive material to the laid/not laid tiles, decorative or skirting tiles. Any direct damage that may occur as a result of this application is considered as a user error and VitrA is not liable for any product change or payment.
- 3.5. We shall solely reimburse direct damages stated above provided that such direct damages are finally awarded by a court of competent jurisdiction.

## VitrA garanti koşul ve kuralları

### 1. Ürün kalitesi

- 1.1. “Kalite: 1” olarak tanımlanan ürünler, Avrupa Kalite Standardı EN 14411’in gerekliliklerini sağlamaktadır. “Kalite: 1” dışında tanımlanan ürünler ise CE-sembolünün gerekliliklerini sağlar, ancak EN 14411 standardının, CE işareti gereklilikleri haricindeki görsel veya teknik 1. Kalite gerekliliklerini sağlamayabilir.
- 1.2. Teslim edilen ürünlerin renk, yüzey görünüşünün benzer olmaması ya da ürünlerin numunelerle, mağaza teşhirleriyle, web sitesindeki görüntüler veya basılı evraklar ile tam olarak uymaması durumunda hiçbir sorumluluk kabul edilmez (Örneğin Kataloglar, broşürler, fiyat listeleri vb.). Bu durum üretimde kullanılan doğal hammaddelerin değişkenliğinden ve seramik üretim prosesinden kaynaklanmaktadır. Özellikle mozaikler, Avrupa Kalite Standardı EN 14411’in kalite gereklilikleriyle sınırlı olacak oranda hafif renk değişimleri beklenmektedir.
- 1.3. Karolar, bazı serilerdeki ürün tasarımı kaynaklı olarak, renk, doku ve görünüş olarak değişiklik gösterebilir. Özellikle Desen farklılaşması V3, V4 olarak tanımlanan ürünler kutu içindekilerle, numunelerle, ticari numunelerle ve teşhirlerle önemli ölçüde farklılık gösterebilir. Ürün seçimi sırasında Desen farklılaşmasına dikkat etmenizi önemle bilgilerinize sunarız.
- 1.4. Boyut ve kalınlığı bakımından ISO 13006, EN 14411 ve ANSI 137.1 standartlarında belirtilen toleranslar içerisinde olan ürünler kusur teşkil etmez. Bu durum, farklı sevkiyatlarda gönderilen ürünlerin her teslimatı için geçerlidir.
- 1.5. Tüm zemin kaplamaları, uygulama alanına, kullanım yoğunluğuna, kirleticinin türüne ve kirlenmenin yoğunluğuna, ayrıca söz konusu ürünün sertliğine ve aşınma direncine bağlı olarak aşınma ve yıpranmaya maruz kalır. Stres gruplarındaki sınıflandırma, Sırlı yüzeyin aşınma direncine karşılık gelir, ancak basınç veya ağır yüklerin neden olduğu gerilime/sürtünmeye karşılık direncini göstermez.
- 1.6. Dekoratif sırlar söz konusu olduğunda, sır içindeki çatlaklar (döşmeden önce / sonra oluşan) doğal bir etkidir ve karoların amacına yönelik kullanımına olumsuz bir etkisi olmaz veya bir hata teşkil etmez.
- 1.7. Ürün seçimi sırasında, fiyat listeleri veya kataloglarda bulunan kullanım alanı önerilerine dikkat edilmelidir.

### 2. Şikayet yönetimi

- 2.1. Teslim edilen ürünlerin, doğru, eksiksiz ve herhangi bir kusur taşımadıklarından emin olmak için teslim alındıktan sonra derhal kontrol edilmelidir. Teslimatın indirilmesi sırasında belirlenen paletler üzerinde harici / görünür bir hasar varsa, söz konusu paletlerin ambalajları açılmalı ve ürünler gözden geçirilmelidir. Tüm şikayetler VitrA'ya gecikme olmaksızın en geç 14 gün içinde yazılı olarak bildirilmelidir. Kutular açılmadan anlaşılamayan tüm hatalar da en geç 14 gün içerisinde, karolar döşenmeden önce VitrA'ya yazılı olarak bildirilmelidir. Hata olduğu düşünülür veya görülürse ürünler döşenmemelidir. Yazılı şikâyetin bulunmadığı veya ürünlerin döşendiği durumlarda, ürünlerin müşteri tarafından kabul edildiği varsayılır ve ürünler kusursuz kabul edilir.
- 2.2. Kusurlu ürünler, hata fark edildiğinde sökülmemeli ve kontrol için hazır halde bulundurulmalıdır. Kutu, palet ve kutu etiketleri, şikayetin incelenmesi için saklanmalıdır. Ürünlerin hataları fark edildiğinde döşeme işlemleri durdurulmalı, şikayet çözülene kadar kusurlu ürünler saklanmalıdır. Yukarıdaki şartların ihlali durumunda VitrA herhangi bir ürün değişimi veya herhangi bir ödeme yapma yükümlülüğü taşımamaktadır.
- 2.3. Şikayet, halihazırda döşenmiş karolar içinse, VitrA, yalnızca temizlik ve bakım talimatlarına göre uygun şekilde kullanılan karolarda ortaya çıkan kusurlar için bir yükümlülük taşır. Karolar, VitrA'ya makul bir süre içinde kusuru inceleme fırsatı verildikten ve VitrA yazılı olarak izin verdikten sonra sökülebilir, aksi takdirde işlem yapılamaz.
- 2.4. VitrA tarafından üretim hatası olarak kabul edilen şikayetlerde yapılacak değişim sadece hatalı karoların değiştirilmesi ile sınırlıdır.
- 2.5. VitrA, satın alınan üründe hata çıkması durumunda birebir değiştirme, tamir etme, iade alma veya muadili ile değiştirme hakkını saklı tutar.
- 2.6. VitrA veya yetkili temsilcileri tarafından ürün incelemesi yapılmadan hiçbir talep ve şikayet kabul edilmeyecektir.
- 2.7. Müşteri, herhangi bir kusurun bulunmasından sonraki 14 gün içerisinde VitrA'yi, yetkili temsilci veya satıcıyı yazılı olarak bilgilendirmelidir. Talepler web sitesi aracılığıyla da bildirilebilir:  
[www.vitra.com.tr/iletisim](http://www.vitra.com.tr/iletisim) / <https://vitraglobal.com/contact>

### 3. Garanti koşulları

- 3.1. Web sitesinde, broşürlerde, tekliflerde, ürün açıklamalarında, çizimlerde, numunelerde, Uygunluk Sertifikasında veya diğer beyanlarda bulunan bilgiler, (Örneğin boyutlar, ağırlıklar veya diğer performans kriterleri) bağlayıcı bir garanti değildir, sadece genel ürün bilgileri olarak kabul edilmelidir.
- 3.2. Garanti, ürünlerin müşteri tarafından doğru ve amacına uygun olarak kullanılması şartıyla, malzeme, işçilik ve üretim kaynaklı bir hata içeren durumlarda; VitrA'nın şartlarının, endüstride kabul edilen EN 14411 ve ANSI 137.1 gibi standartlardaki toleransların dışına çıktığı durumlarda geçerlidir. Bayiler/temsilciler, ürünlerin müşteri tarafından doğru ve amacına uygun olarak kullanılması şartıyla, malzeme, işçilik ve üretim kaynaklı bir hata içeren durumlarda; VitrA'nın şartlarının, endüstride kabul edilen EN 14411 ve ANSI 137.1 gibi standartlardaki toleransların dışına çıktığı durumlarda müşteriye karşı sorumlu olacaktır.
- Bölüm 2'de belirtilen şartlar yerine getirilmişse, VitrA, müşterinin hatalı ürünlerden oluşan zararını karşılamak için, mevcut stoklara ve hata tipine bağlı olarak, onarım yapma, hatalı ürünün kusurlu olmayan birebir veya eşdeğer ürünlerle değiştirme hakkını saklı tutar. VitrA tarafından beyan edilen çözüm yönteminin dışında bir talep kabul edilmeyecektir.
- Tamamen görsel kusurlardan oluşan durumlarda (Örneğin matlık / parlaklık farklılıkları, renk tonu farklılıkları, dijital baskı hataları ve ince baskı çizgileri vb.), hatalı ürün adediyle sınırlı olmak şartıyla ürün satış bedeli üzerinden indirim talep etme hakkı verir, döşenen ürünlerde değişim yapılmaz.
- 3.3. Ürünün fiziksel veya kimyasal olarak hatalı kullanıma maruz kalması veya ihmalkarlık dahil olmak üzere müşteri tarafından herhangi bir şekilde yanlış kullanılması durumları kullanıcı hatası olarak değerlendirilir ve söz konusu ürün garanti kapsamında değerlendirilmez.
- 3.4. Döşenmiş/döşenmemiş karo, dekor veya süpürgelekler üzerinde herhangi bir yapıştırıcı madde içeren malzeme ile uygulama yapılmamalıdır. Bu uygulama neticesinde ortaya çıkabilecek direkt hasarlar kullanıcı hatası olarak kabul edilir ve VitrA herhangi bir ürün değişikliği veya ödeme yapma yükümlülüğü taşımamaktadır.
- 3.5. Yukarıda tanımlanan durumlarda, kararın nihai olarak taraflarca yetkili tayin edilen bir mahkeme tarafından verilmesi şartıyla sadece oluşan direkt hasar/zarar VitrA tarafından tazmin edilir.

## VitrA terms and warranty conditions

- 3.6. The customer is obliged to inform VitrA within 14 calendar days in writing about the products / pallets which have delivered as broken, and to keep all broken products for inspection by the technical experts authorized by VitrA. VitrA is not responsible for any changes or claims for damages if it determined by technical experts that the fracture formation is not caused by the pallet arrangement.
- 3.7. The customer is responsible to check the goods for any variation in colour before being laid. Once the goods have been laid, VitrA is not liable under any circumstances for variations in colour. The products which have the same colour tone and calibre number should be laid to the same space by mixing different boxes. The product should not be laid without joint due to technical reasons. The recommended joint width should be used that is indicated on the boxes.
- 3.8. Products (Wall tiles, Floor tiles, Porcelain, pool parts and mirrored tiles) should never be laid on the ceiling. VitrA is not liable for any incidents or consequences of accidents, property or loss of life that may occur as a result of laying.
- 3.9. VitrA strongly recommends ordering and storing for more than enough products from the area calculated (min. 2 boxes or 2% for areas larger than 100 square meters according to the area to be used) for the losses and the partial change and repair requirements that may occur during installation / use and keep them for future requirements.
- 3.10. Rectified / Non-rectified products with pattern should be controlled with recommended joint width during before laying. In the absence of any written complaint or if the goods are laid, they are assumed to be accepted by the customer and the products are free of any defects.
- 3.11. Installation quality is as important as product quality, therefore VitrA recommends utilization of competent tile layers for the best results. VitrA does not accept any responsibility for defects aroused from infrastructure failures, faults due to installation and insulation, errors caused by application of plaster without hardening enough, application of faulty plaster / defects due to plaster content, breakage / cracking due to improper application of adhesive under tiles, incorrect flooring and wrong adhesive selection.
- 3.12. In wide area applications (in areas larger than 6x6 m), the elasticity of the adhesive alone is not sufficient. The continuity of the coating should be cut using expansion joints and the tensile movements should be damped with the help of these joints. Attention should be paid to the structural expansion (dilatation) joints left on the application surfaces and the joints should not be covered with tile. Any direct damage that may occur as a result of non-observance of this application is considered as a user error and VitrA is not liable for any product change or payment.
- 3.13. VitrA shall not accept any warranty for metallic decors and metallic glazed tiles installed in wet areas such as showers, baths etc. Never use abrasive materials and strong cleaning agents for cleaning these products. Please refer to Maintenance and Cleaning Instructions.
- 3.14. Any food, liquid or chemical spill must be cleaned away immediately to prevent harsh staining. It is possible for foreign substances to leave slight discoloration on the tiles if left unattended for prolonged time periods. VitrA's warranty does not cover deterioration to the product due to improper use, incorrect cleaning applications or gross negligence.
- 3.15. VitrA is not liable for any of the consequences of improper planning, wrong product selection, and environmental conditions or for damage caused by inappropriate cleaning that is not carried according to the maintenance and care instructions. Under any circumstances, the detergents must not contain any hydrofluoric acid and its derivatives.
- If alternative/restorative floor treatments are employed, it is the responsibility of the floor treatment manufacturer/seller to verify compatibility and offer product warranty. Some treatments may alter the tile surface characteristics such as anti-slip resistance, staining resistance etc. which might be inconsistent with VitrA's product recommendations and VitrA's warranty does not cover this situation.
- 3.16. Inappropriate product selection may cause abrasion, breakage, crack, slipperiness, frost damage etc. on the tiles. VitrA is not liable for lawsuit, replacement or renovation claims regarding these kind of consequences of improper planning or misuse of the products.
- 3.17. VitrA is not responsible for any replacement or renewal request arising from laying procedures that are in contradiction with VitrA's written or visual laying guidelines specified on the box, product or catalogue.
- 3.18. VitrA shall not accept any warranty for products other than those classified as "Quality: 1".
- 3.19. In the event of any damage to the product during the cutting process, VitrA informs the customer about the conditions of cutting, which equipment can be used and cutting techniques. In the event of a dispute, VitrA's standard cutting test result and recommendation of VitrA are taken into consideration. VitrA is not responsible for any replacement or replacement requests caused by improper use of the products or applications other than the recommended cutting application.
- 3.20. VitrA shall assume no warranty for any additional secondary application with refiring or without refiring such as polishing, rectification, scoring, wet/dry cutting, netting without written approval.
- 3.21. The use of dark coloured grout is not recommended due to the color pigments in the chemical composition of the material. If used, it should be tested for staining performance on several tiles before grouting. For products with risk of staining, the tiles should be covered with a protective film, primer or similar material before the application and then grouting should be made.
- 3.22. If dark coloured (black anthracite, dark blue, etc.) grouting materials are used, stains caused by the chemical structure of the grout may occur, such stains are not covered by the guarantee.
- 3.23. For tiles to be used in dry areas, minimum C2 type adhesives must be used, and for tiles that are suitable for use in wet areas or pools, minimum C2TE S2 type adhesives must be used. Ceramic tile adhesives suitable for the needs of the relevant area should be used for special application areas (flexible, very flexible, fast setting, frost resistant etc.). For special adhesive types, information should be obtained from adhesive producers and application should be made according to their directions.
- 3.24. It is essential to completely fill the bottom of tiles with ceramic adhesive materials, using appropriate ceramic trowel and fixing technique, so that there is no gap left between the floor and the ceramic tile. The presence of any gap left under the tile directly affects the load bearing and impact resistance performance of tiles. If there is a gap under the tiles, the products are out of the scope of guarantee in terms of strength properties.

\* You can find most recent information about our products, Warranty Conditions, Maintenance and Cleaning Instructions, along with other Product Performance Data and Installation specifications at: [www.vitra.com.tr](http://www.vitra.com.tr) / <https://vitraglobal.com/>

## VitrA garanti koşul ve kuralları

- 3.6. Müşteri, eline kırık olarak ulaşan ürünler/paletler ile ilgili, 14 takvim günü içinde VitrA'yı yazılı olarak bilgilendirmek ve tüm kırık ürünleri VitrA tarafından yetkilendirilmiş teknik uzmanlarca incelenmesi için muhafaza etmekle yükümlüdür. Kırık oluşumunun palet dizilimi kaynaklı olmadığını teknik uzmanlarca tespiti halinde VitrA, herhangi değişim ve tazminat taleplerinden sorumlu değildir.
- 3.7. Müşteri, döşeme yapılmadan önce herhangi bir desen/renek farklılaşması olup olmadığına dair ürünleri kontrol etmekle yükümlüdür. Ürünler döşendikten sonra, VitrA, renk farklılaşması için hiçbir koşulda sorumlu değildir. Aynı renk tonuna ve kalibreye sahip ürünler, farklı kutuları karıştırarak aynı alana döşenmemelidir. Ürünler teknik sebeplerden dolayı derzsiz döşenmemelidir. Kutu üstünde tavsiye edilen derz ölçüsü kullanılmalıdır.
- 3.8. Ürünler (Duvar karosu, Yer karosu, porselen, havuz parçaları ve aynalı karolar) kesinlikle tavana döşenmemelidir. Döşenmesi halinde yaşanabilecek kaza, mal veya can kaybı olaylarının doğurabileceği talep ve sonuçlardan VitrA sorumlu değildir.
- 3.9. Döşeme esnasında oluşabilecek kayıplar ve döşeme/kullanım sonrası oluşabilecek kısmi değişim ve tamirat ihtiyaçları için hesaplanan alandan yeteri kadar fazla (kullanılacak alana göre min. 2 kutu veya 100 metrekareden büyük alanlar için %2) ürün sipariş etmenizi ve ileride oluşabilecek ihtiyaçlar için saklamanızı önemle tavsiye ederiz.
- 3.10. Rektifiyeli/kalibreli ürünler, döşeme öncesinde önerilen derz aralığı ile kontrol edilmelidir. Herhangi bir yazılı şikâyetin bulunmaması veya desen takibi bulunan özel ürünlerin tavsiye edilen derz artışı ile kontrol edildikten sonra döşenmesi halinde, ürünlerin müşteri tarafından kabul edildiği ve kusursuz olduğu varsayılır.
- 3.11. Döşeme kalitesi ürün kalitesi kadar önemlidir, bu nedenle VitrA, ürünlerinden en iyi performansın alınması için döşemenin yetkin karo döşeyicileri tarafından yapılmasını önerir. Altyapı hataları, tesisat ve yalıtım kaynaklı hatalar, uygulanan sıva yeterince sertleşmeden yapılan uygulama kaynaklı hatalar, hatalı sıva kullanımı/sıva muhteviyatı kaynaklı hatalar, karoların altında uygun şekilde yapıstırıcı uygulanmaması nedeniyle oluşan kırılma/çatlamlar, yanlış döşeme ve yanlış yapıstırıcı seçimi nedeniyle ortaya çıkan hatalar VitrA'nın sorumluluğunda değildir.
- 3.12. Geniş alan uygulamalarında (6x6 m'den büyük alanlarda) yapıstırıcının elastikiyet özelliği tek başına yeterli olmamaktadır. Kaplama sürekliliği gelişme derzleri kullanılarak kesilmeli ve bu derzler yardımıyla gerilme hareketleri sönümlenmelidir. Uygulama yüzeylerinde bırakılmış yapısal gelişme (dilatasyon) derzlerine dikkat edilmeli, derzlerin üzeri kesinlikle karo ile kaplanmamalıdır. Bu uygulamaya uyulmaması neticesinde ortaya çıkabilecek direkt hasarlar kullanıcı hatası olarak kabul edilir ve VitrA herhangi bir ürün değişikliği veya ödeme yapma yükümlülüğü taşımamaktadır.
- 3.13. VitrA, duş, banyo vb. ıslak alanlara döşenen metalik dekorlar ve metalik Sırlı karolar için herhangi bir garanti sunmamaktadır. Bu ürünleri temizlemek için kesinlikle aşındırıcı malzemeler ve güçlü temizlik maddeler kullanılmamalıdır. Detaylı bilgi için Temizlik ve Bakım Talimatlarına bakınız.
- 3.14. Karo üzerinde ağır lekelenmeleri önlemek için herhangi bir gıda, sıvı veya kimyasal dökülmesi durumunda karo yüzeyi derhal temizlenmelidir. Uzun süre temizlenmez ise, yabancı maddelerin karolarda hafif renk değişimi yapması mümkündür. VitrA'nın garantisi, yanlış kullanım, yanlış temizlik uygulamaları veya ihmal nedeniyle ürünün bozulmasını kapsamamaktadır.
- 3.15. VitrA, hatalı tasarımlar, yanlış ürün seçimi, çevre koşulları veya temizlik ve bakım talimatlarına uygun olmayan temizlikten kaynaklanan hasarlardan sorumlu değildir. Kullanılan deterjanlar kesinlikle hidroflorik asit ve türevlerini içermemelidir.
- Alternatif / koruyucu zemin uygulamaları kullanılıyorsa, uygulamayı doğrulamak ve ürün garantisini sunmak zemin uygulamaları üreticisinin / satıcısının sorumluluğundadır. VitrA'nın ürün önerilerinden bağımsız yapılan özel yüzey uygulamaları kaymazlık değeri, lekelenme direnci vb. gibi karo yüzey özelliklerini değiştirebilir ve bu durum VitrA'nın garanti şartlarını geçersiz kılar.
- 3.16. Uygun olmayan ürün seçimi, karolarda aşınmaya, kırılmaya, çatlamaya, kaymaya, donma hasarına vb. neden olabilir. VitrA, hatalı planlamanın veya ürünlerin yanlış kullanımının bu tür sonuçlarıyla ilgili dava, değiştirme veya yenileme taleplerinden sorumlu değildir.
- 3.17. VitrA'nın kutu, ürün veya katalog üzerinde belirttiği yazılı ya da görsel döşeme yönergelerine aykırı yapılmış döşeme işlemlerinden doğacak herhangi değiştirme veya yenileme talebinden VitrA sorumlu değildir.
- 3.18. VitrA, "Kalite: 1" olarak sınıflandırılanların dışındaki ürünler için herhangi bir garanti vermemektedir.
- 3.19. Kesme işlemi esnasında üründe meydana gelebilecek herhangi bir hasar durumunda VitrA, ürünlerin hangi ekipman kullanılarak ve hangi koşullar altında, hangi teknikle kesilebildiğini müşteriye bildirir. Anlaşmazlık halinde VitrA'nın standart kesme test sonucu ve önerisi esas alınır. VitrA, ürünlerin yanlış kullanımı veya önerilen kesme uygulaması dışındaki uygulamalar nedeniyle oluşan değiştirme veya yenileme taleplerinden sorumlu değildir.
- 3.20. VitrA, yazılı izni olmaksızın ürünlerinde fırınlanarak veya fırınlanmadan yapılan ikincil işlemlere dair garanti vermez. Örneğin: parlatma, rektifiye etme, scoring, sulı/kuru kesim, fileleme gibi işlemler sonucu oluşacak hatalar garanti kapsamı dışındadır.
- 3.21. Koyu renkli derz dolgu malzemelerinin kullanımı, derz dolgusunun kimyasal yapısındaki renk pigmentlerinden dolayı önerilmemektedir. Kullanılması durumunda ise, derz uygulaması yapılmadan önce birkaç karo üzerinde, lekelenme performansı açısından test edilmelidir.
- Lekelenme riski görülen ürünlerde uygulama öncesi karolar yüzey koruyucu film astar veya benzeri bir malzeme ile kaplanmalı, ardından derz uygulaması yapılmalıdır.
- 3.22. Koyu renkli (siyahı antrasit, koyu mavi vb) derz dolgu malzemelerinin kullanılması halinde, derzlerin kimyasal yapısından kaynaklanan lekelenmeler oluşabileceğinden, bu gibi lekeler garanti kapsamı dışındadır.
- 3.23. Kuru alanlarda kullanılacak olan ürünlerimiz için minimum C2 tipinde, ıslak alanlarda veya havuz için kullanıma uygun olduğu beyan edilen ürünlerin havuzda kullanımı için ise minimum C2TE S2 tipinde yapıstırıcıların kullanılması gerekmektedir. Özel uygulama alanları için ilgili alanın ihtiyaçlarına uygun karo seramik yapıstırıcıları kullanılmalıdır (esnek, çok esnek, hızlı prizlenen, soğuğa dayanıklı vb). Özel yapıstırıcı tipleri için yapıstırıcı firmalarından bilgi alınmalı ve yönlendirmelerine göre uygulama yapılmalıdır.
- 3.24. Ürünlerimizin altlarının, uygun seramik malası ve yapıstırma tekniği ile, zemin ve karo seramik arasında boşluk kalmayacak şekilde, seramik yapıstırıcı malzemelerle tam doldurulması esastır. Karonun altında boşluk olması, karoların yük taşıma ve darbe dayanımı performanslarını doğrudan etkilemektedir. Karo altlarında boşluk bulunması durumunda ürünler, mukavemet özellikleri açısından garanti kapsamı dışında kalmaktadır.

\* Ürünlerimizin, Garanti Koşullarının, Temizlik ve Bakım Talimatlarının yanı sıra Ürün Teknik Özellikleri ve döşeme talimatlarıyla ilgili en son bilgileri aşağıdaki web sitelerinde bulabilirsiniz: [www.vitra.com.tr](http://www.vitra.com.tr) / <https://vitraglobal.com/>

## Contacts / İletişim

### Headquarters

Genel merkez

### VitrA Karo San. ve Tic. A.Ş.

Büyükdere Cad. Ali Kaya Sok. No: 5  
Levent, 34394 İstanbul  
Phone: +90 (212) 350 80 00  
Fax: +90 (212) 350 85 58

### Regional offices

Bölge ofisleri

### VitrA UK Ltd.

Park 34 Collet Way,  
Didcot Oxon OX11 7WB, UK  
Phone: +44 (1235) 750 990  
Fax: +44 (1235) 750 985

### VitrA Fliesen GmbH-Co. KG.

Brucknerstrasse 43  
56566 Neuwied, Germany  
Phone: +49 (2622) 7007-0  
Fax: +49 (2622) 7007-60

### VitrA Plitka LLC

142253, bld. 1, Bolshevik Settlement,  
Serpukhov District, Moscow Region, Russia  
Phone: +7 (496) 738 06 08  
Fax: +7 (495) 520 78 76

### Flagship showrooms

Flagship mağazalar

### VitrA Nişantaşı

Vali Konağı Cad. No: 24, Nişantaşı  
Şişli, İstanbul  
Phone: +90 (212) 233 07 78  
Fax: +90 (212) 232 94 67

### VitrA Suadiye

VitrA Suadiye (Cavit Paşa Köşkü)  
Bağdat Cad. 493-1, Bostancı  
Kadıköy, 34744 İstanbul  
Phone: +90 (216) 467 06 40

### VitrA Cologne

Agrippinawerft 24  
D-50678 Köln, Cologne  
Phone: +49 (221) 27 73 68-0  
Fax: +49 (2622) 88 95 500

### VitrA London

Unit 2  
64 Turnmill Street  
EC1M 5RR London  
E-mail: london@vitra.co.uk

### VitrA Moscow

Varshavskoe Highway, 9, Bld.1  
“Danilovskaya Manufaktura” Office Center  
117105 Moscow  
Phone / Fax: +7 (495) 221 76 11

vitraglobal.com

vitra.com.tr

### Attention

When ordering ceramic tiles specify the areas of use.

Before tile setting, verify the tonality and calibration numbers, claims regarding these indications cannot be accepted after tile setting.

Crazing of glass borders is a nature of the ceramic tiles.

It is recommended to use VitrA Fix grout and adhesive materials with VitrA Ceramic Tiles.

The colours of tiles in the catalogue may not reflect the exact colours of the products.

For the compatibility of the products to be used with complementary parts, a special order note should be added requesting the simultaneous production of all tiles. There may be a colour tone difference in products produced at different times.

VitrA Karo San. ve Tic. A.Ş. reserves the right to change the products and technical specifications.

### Dikkat

Seramik karoları sipariş ederken kullanım alanlarını belirtiniz.

Seramik karoları döşemedenden önce lütfen tonalite ve kalibre numaralarının aynı mekânlar için aynı olmasına dikkat ediniz; döşendikten sonra sorumluluk kabul edilmez.

Camsı bordürlerde Kraküle (çatlama) olabilme, seramiğin doğasında olan bir unsurdur.

VitrA Karo Seramikleri ile birlikte VitrA Fix derz dolgu ve yapıştırıcı malzemeleri kullanılması önerilir.

Katalogdaki ürün renkleri seramik karoların renklerini aynen yansıtmayabilir.

Tamamlayıcı parçalar ile bu parçaların birlikte döşeneceği ürünlerin uyumu için sipariş notu düşülerek üretim yapılmalıdır. Farklı zamanlarda üretilen ürünlerde renk tonu farkı olabilir.

VitrA Karo San. ve Tic. A.Ş.'nin ürünler ve teknik detaylarında değişiklik yapma hakkı saklıdır.

VitrA